

CONDICIONES HIDROMETEOROLÓGICAS ACTUALES N° 1189

IDEAM comunica al Sistema Nacional de Prevención y Atención de Desastres (SNGRD) y al Sistema Nacional Ambiental (SINA)
Bogotá D. C., martes 25 de agosto de 2015
Hora de actualización 5:00 a.m. HLC

**ALERTA ROJA
PARA TOMAR ACCIÓN**

**ALERTA NARANJA
PARA PREPARARSE**

**ALERTA AMARILLA
PARA INFORMARSE**

CONDICIONES METEOROLÓGICAS

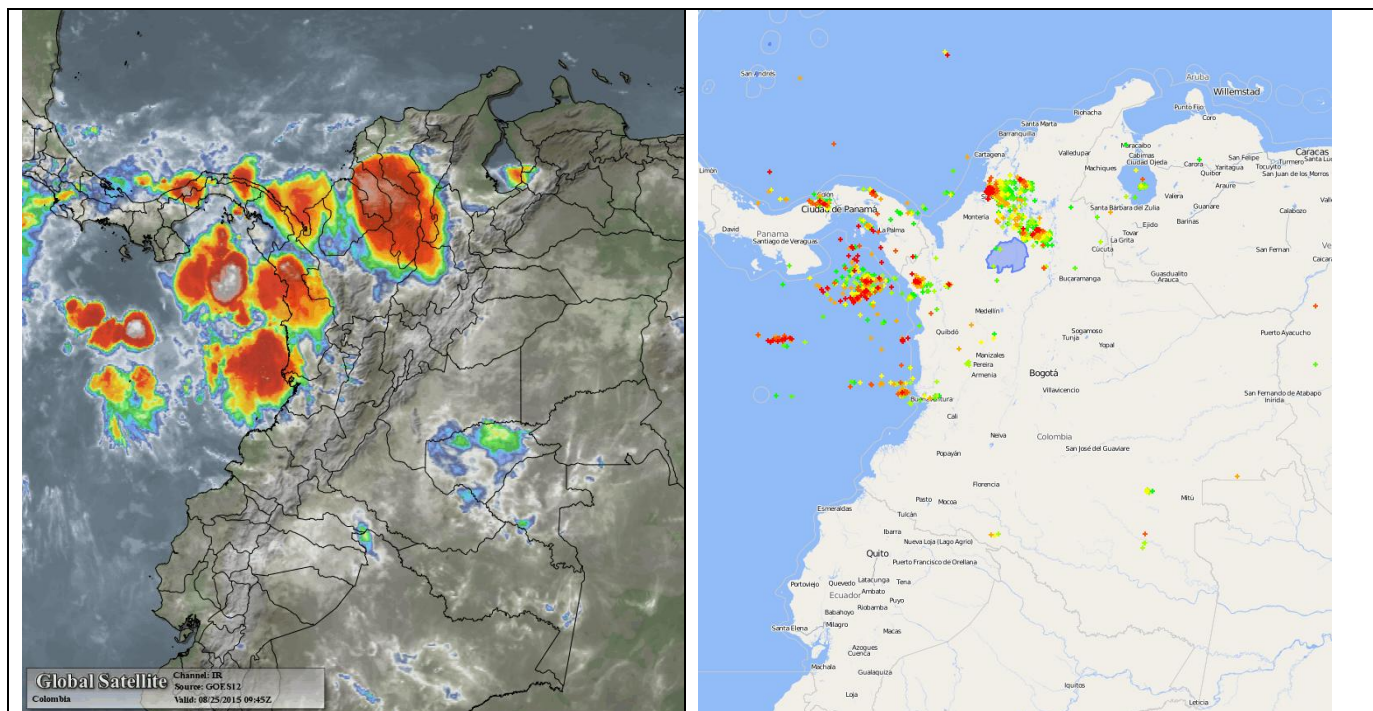

Izquierda: Imagen satelital – IDEAM-GOES 13. Lunes 25 de agosto de 2015. 04:45 a.m. HLC. Derecha: Sistema de monitoreo de tormentas eléctricas en Colombia. Los colores rojos indican las tormentas eléctricas más recientes y los colores verdes las más antiguas en las últimas 4 horas.

REGIÓN	DURANTE LAS ÚLTIMAS CUATRO HORAS	PRONÓSTICO DEL ESTADO DEL TIEMPO PARA LAS PRÓXIMAS HORAS
SABANA DE BOGOTÁ	Se ha reportado nubosidad variable con lluvias en sectores dispersos del oriente de la ciudad y de la sabana.	En la mañana se estima cielo entre parcial y mayormente cubierto con intervalos soleados y probabilidad de lluvias de corta duración al suroriente de la Ciudad y de la sabana.
ANDINA	Se ha registrado cielo entre parcial a mayormente cubierto con precipitaciones de carácter moderado a fuerte acompañado de actividad eléctrica en sectores de Antioquia y los santanderes, el resto de la región con predominio de tiempo seco.	En horas de la mañana, la mayor nubosidad se concentrará al norte de la región con lluvias desde las primeras horas del día, en sectores de Antioquia y Santanderes, el resto de la región con predominio de tiempo seco.
CARIBE	Se ha reportado cielo entre parcial a mayormente cubierto con presencia de lluvias de carácter moderado a fuerte y actividad eléctrica en sectores de Córdoba, Bolívar, Sucre, Cesar y sur de Magdalena y Cesar.	Durante las primeras horas del día, se estima cielo entre parcial y mayormente cubierto con precipitaciones moderadas a fuertes y probabilidad de actividad eléctrica, al sur de Córdoba, Sucre, Bolívar, Cesar y Magdalena, estas lluvias se irán atenuando a lo largo de la mañana.
PACIFICA	Se ha presentado cielo mayormente nublado a nublado especialmente al norte y centro de la región con precipitaciones de intensidad variable en sectores de Chocó y litoral de Valle del Cauca.	Durante la mañana se espera cielo entre parcial y mayormente cubierto acompañado de precipitaciones en sectores de Chocó y litoral de Valle del Cauca y Cauca.
ORINOQUIA	Han persistido las condiciones secas con cielo parcialmente cubierto sobre gran parte de la región,	En horas de la mañana se prevén condiciones secas, en amplios sectores de la región.
AMAZONICA	Se reportó cielo entre parcial y mayormente cubierto, con lluvias ligeras en sectores de Vaupés, Guaviare y Putumayo.	En horas de la mañana predominará tiempo seco en amplios sectores de la región, salvo en zonas de Vaupés y Guaviare donde se prevén lluvias de carácter ligero que se irán atenuando a lo largo de la mañana.

CONDICIONES HIDROMETEOROLÓGICAS ACTUALES N° 1189

REGIÓN	ALERTAS HIDROLÓGICAS
CARIBE	<p>ALERTA AMARILLA: CRECIENTES SÚBITAS EN LOS RÍOS DIRECTOS AL CARIBE Se mantiene este nivel de alerta debido a las lluvias de carácter fuerte que persisten sobre sectores de la región del Caribe las cuales podrían generar incrementos súbitos importantes en quebradas y ríos de esta región, destacándose río Canalete y otros directos al Caribe como el río Mulatos en el sector del Urabá y el río León.</p> <p>ALERTA AMARILLA: SE PREVEN ASCENSOS EN LOS NIVELES DE LOS RÍOS QUE DESCENDEN DE LA SIERRA NEVADA DE SANTA MARTA. Debido a las lluvias de carácter fuerte durante las últimas horas en la zona se genera alerta amarilla, se recomienda especial atención sobre varias corrientes de la Sierra Nevada de Santa Marta, especialmente los que vierten sus aguas a la Ciénaga Grande de Santa Marta, como son Quebrada la Aguja, río Frio, río Sevilla, río Tucurín, río Aractaca, río Piedras y el Río San Sebastián o Fundación, ante la posibilidad de crecientes súbitas. Dicha recomendación se extiende también a lo largo de las cuencas altas, medias y bajas de los ríos Minca, Mazanares, Piedras y Mendiuhaca. Se destaca que aunque todavía no se presentan afectaciones, si se tienen reportes de niveles muy altos en varios sectores.</p>
ANDINA	<p>ALERTA AMARILLA: CRECIENTES SÚBITAS EN LOS RÍOS DE ALTA MONTAÑA DEL DEPARTAMENTO DE ANTIOQUIA. Se mantiene esta alerta dado que los modelos de pronóstico del estado del tiempo muestran persistencia de lluvias de carácter fuerte sobre sectores del departamento de Antioquia las cuales podrían generar incrementos súbitos significativos en los niveles de los ríos de pendiente alta como el río Nare; el río Arma; las quebradas y principales afluentes al Cauca como el río Frio; San José; Tenche; El Bagre; Nechí; Taraza; quebrada La Liboriana y el río San Juan entre el sector comprendido entre los municipios de Andes y Puerto Valdivia. El IDEAM mantiene la recomendación para que autoridades locales y población en general se mantengan muy atentos al comportamiento de los niveles de estos ríos.</p>
ORINOQUIA	<p>ALERTA ROJA: NIVELES ALTOS EN EL RÍO INÍRIDA Persiste el nivel alto y estable en el río Inírida a la altura del municipio de Puerto Inírida, por lo cual, se mantiene la Alerta Roja por valores que superan la cota crítica de afectación en sectores aledaños a este municipio. Sin embargo se destaca la condición sostenida de descenso lento en que se ha mantenido el nivel desde todo el mes de agosto.</p> <p>ALERTA AMARILLA: NIVELES ALTOS EN EL RÍO META Se mantiene este nivel de alerta dado que los niveles del río Meta en Puerto López (Meta) aún prevalecen en estados altos aunque en descenso lento pero sostenido durante todo el mes de agosto. Los modelos del estado del tiempo para esta zona no descartan nuevas lluvias sobre sectores de la cuenca las cuales podrían generar incrementos súbitos aunque de carácter moderado especialmente para los aportantes del piedemonte llanero pero que no se esperan generen cambio en la tendencia del cauce principal del río Meta.</p>
PACÍFICO	<p>ALERTA AMARILLA: INCREMENTO SUBITO EN EL RÍO SAN JUAN Se mantiene este nivel de alerta dado que persisten las lluvias sobre sectores de la cuenca las cuales pueden generar nuevos incrementos en el nivel del río San Juan el cual es monitoreado a la altura del municipio de Tadó (Chocó).</p> <p>ALERTA AMARILLA: INCREMENTO EN EL NIEL DEL RIO TIMBIQUI Se mantiene este nivel de alerta dado que es probable que se esté presentando un incremento importante en el nivel del río Timbiquí como consecuencia de las lluvias fuertes que se presentaron sobre sectores de la cuenca durante las últimas 24 horas.</p>

REGIÓN	ALERTAS POR INCENDIOS DE LA COBERTURA VEGETAL
CARIBE	<p>ALERTA ROJA: Amenaza alta de ocurrencia de incendios de la cobertura vegetal en zonas de bosques, cultivos y pastos, localizados en los siguientes municipios y sectores aledaños: LA GUAJIRA: Albania, Barrancas, Hato Nuevo, Manaure, Riohacha y Uribia.</p> <p>ALERTA NARANJA: Amenaza moderada de ocurrencia de incendios de la cobertura vegetal en zonas de bosques, cultivos y pastos, localizados en los siguientes municipios y sectores aledaños: ATLÁNTICO: Tubará BOLÍVAR: Arjona CESAR: Chimichagua y Valledupar. MAGDALENA: Aracataca, El Retén, Fundación, Plato y Santa Marta. LA GUAJIRA: Dibulla y Maicao.</p> <p><i>Especial atención amerita el Parque Nacional Natural de Macuira.</i></p>

CONDICIONES HIDROMETEOROLÓGICAS ACTUALES N° 1189

REGIÓN	ALERTAS POR INCENDIOS DE LA COBERTURA VEGETAL
ANDINA	<p>ALERTA ROJA: Amenaza alta de ocurrencia de incendios de la cobertura vegetal en zonas de bosques, cultivos y pastos, localizados en los siguientes municipios y sectores aledaños:</p> <p>CALDAS: Manzanares, Marquetalia, Pensilvania, Salamina, Samaná y Victoria</p> <p>CAUCA: Argelia, Balboa, Bolívar, Cajibío, Corinto, Florencia, La Sierra, Mercaderes, Miranda, Morales, Patía (El Bordo), Popayán, Rosas, Sotará (Paispamba), Timbío y Totoró.</p> <p>CUNDINAMARCA: Agua De Dios, Beltrán, Girardot, Guataquí, Jerusalén, Nariño, Nilo, Pulí, Ricaurte, Susa, Tocaima y Útica.</p> <p>HUILA: Agrado, Aipe, Baraya, Colombia y Villavieja.</p> <p>NARIÑO: Albán (San José), Aldana, Ancuya, Arboleda (Berruecos), Belén, Buesaco, Chachagüí, Colón (Génova), Consacá, Cuaspud (Carlosama), Cumbal, Cumbitara, El Charco, El Peñol, El Rosario, El Tablón, El Tambo, Funes, Guachucal, Guaitarilla, Iles, Imués, La Cruz, La Florida, La Llanada, La Unión, Leiva, Linares, Los Andes (Sotomayor), Mallama (Piedrancha), Nariño, Ospina, Pasto, Policarpa, Providencia, Pupiales, Samaniego, San Bernardo, San Lorenzo, San Pablo, San Pedro De Cartago (Cartago), Sandoná, Santa Cruz (Guachavés), Sapuyes, Taminango, Tangua, Túquerres y Yacuanquer.</p> <p>NORTE DE SANTANDER: Ábrego, Cáchira, Chinácota, Cúcuta, Salazar y San Cayetano.</p> <p>QUINDÍO: Buenavista, Calarcá, Circasia, Córdoba, Génova, Pijao, Quimbaya y Salento.</p> <p>TOLIMA: Alpujarra, Alvarado, Ambalema, Anzoátegui, Armero (Guayabal), Cajamarca, Carmen De Apicalá, Chaparral, Coello, Coyaima, Cunday, Dolores, Espinal, Flandes, Fresno, Guamo, Ibagué, Lérída, Líbano, Mariquita, Melgar, Murillo, Natagaima, Ortega, Piedras, Prado, Purificación, Rioblanco, Roncesvalles, Rovira, Saldaña, San Luis, Santa Isabel, Suárez, Valle De San Juan, Venadillo y Villarrica.</p> <p>VALLE DEL CAUCA: Buga, Bugalagrande, Caicedonia, Cali, Calima (El Darién), Candelaria, El Cerrito, Florida, Ginebra, Guacarí, La Cumbre, Palmira, Pradera, Restrepo, San Pedro, Sevilla, Tuluá, Vijes, Yotoco y Yumbo.</p> <p>ALERTA NARANJA: Amenaza moderada de ocurrencia de incendios de la cobertura vegetal en zonas de bosques, cultivos y pastos, localizados en los siguientes municipios y sectores aledaños:</p> <p>BOYACÁ: Ráquira y Tinjacá</p> <p>CAUCA: Caloto, Guachene, La Vega, Padilla, Páez (Belalcázar), Puerto Tejada, Santander De Quilichao, Silvia, Toribío y Villa Rica.</p> <p>CUNDINAMARCA: Anapoima, Anolaima, Apulo, Chaguaní, Fúquene, Guaduas, San Juan De Rio Seco y Simijaca.</p> <p>HUILA: Gigante, Íquira, Neiva, Paicol, Palermo, Pital y Tello.</p> <p>NORTE DE SANTANDER: Arboledas, Bochalema, Durania, Gramalote, La Playa, Ocaña y Villa Caro</p> <p>QUINDÍO: Armenia, La Tebaida y Montenegro.</p> <p>TOLIMA: Ataco, Casabianca, Falan, Honda, Palocabildo, Planadas, San Antonio y Villahermosa</p> <p>VALLE DEL CAUCA: Alcalá, Andalucía, Buenaventura, Dagua, Jamundí, Riofrío y Zarzal</p> <p><i>Especial atención ameritan los Parques Nacionales Naturales Los Nevados, Las Hermosas, Nevado del Huila, Cordillera de Los Picachos, Galeras y los Farallones de Cali.</i></p>
ORINOQUIA	CONDICIONES NORMALES
AMAZONÍA	CONDICIONES NORMALES
PACIFICA	CONDICIONES NORMALES

REGIÓN	ALERTAS DESLIZAMIENTOS
CARIBE	<p>ALERTA NARANJA: Amenaza moderada por deslizamientos de tierra detonados por lluvias, localizados en el siguientes municipios:</p> <p>ANTIOQUIA: Arboletes y San Juan de Urabá</p> <p>CÓRDOBA: Los Córdoba</p>
ANDINA	<p>ALERTA NARANJA: Amenaza moderada por deslizamientos de tierra detonados por lluvias, localizados en el siguientes municipios:</p> <p>ANTIOQUIA: Alejandría, Concepción Cocorná, San Francisco, San Luis, Sonsón y Santo Domingo.</p> <p>BOYACÁ: Paya, Labranzagrande y Santana</p> <p>CUNDINAMARCA: Guayabetal.</p> <p>NORTE DE SANTANDER: Chitagá, Toledo.</p>
ORINOQUIA	<p>ALERTA NARANJA: Amenaza moderada por deslizamientos de tierra detonados por lluvias, localizados en el siguientes municipios:</p> <p>CASANARE: Pore y Támara.</p> <p>META: Acacias</p>
AMAZONÍA	CONDICIONES NORMALES
PACIFICA	<p>ALERTA NARANJA: Amenaza moderada por deslizamientos de tierra detonados por lluvias, localizados en el siguientes municipios:</p> <p>CAUCA: El Tambo, López y Timbiquí.</p> <p>CHOCÓ: Atrato (Yuto), Quibdó y Río Quito (Paimadó).</p> <p>VALLE DEL CAUCA: Buenaventura</p>

CONDICIONES HIDROMETEOROLÓGICAS ACTUALES N° 1189

REGIÓN	ALERTAS POR PLEAMAR, TIEMPO LLUVIOSO, OLEAJE Y VIENTO
MAR CARIBE	<p>ALERTA AMARILLA: PLEAMAR Hasta el próximo 30 de agosto del presente año, se espera una de las pleamares más significativas del mes asociada con la marea astronómica, se sugiere a habitantes costeros estar atentos a la evolución del fenómeno.</p> <p>ALERTA AMARILLA: TIEMPO LLUVIOSO En amplios sectores del occidente del mar Caribe, en especial sobre el Golfo de Urabá y litoral de Córdoba se advierten condiciones lluviosas durante la jornada con posibilidad en algunos casos de tormentas eléctricas y ráfagas de viento; se sugiere a pescadores y usuarios de embarcaciones menores consultar con las Capitanías de puerto antes de zarpar en zonas de inminente tempestad.</p>
OCÉANO PACÍFICO	<p>ALERTA AMARILLA: TIEMPO LLUVIOSO Se estiman condiciones lluviosas para gran parte del área marítima, a lo largo de la jornada; sin embargo, las lluvias de mayor intensidad se esperan sobre el centro y norte del Pacífico colombiano, tanto en cercanías al litoral como mar adentro. Por lo tanto, se sugiere a pescadores y usuarios de embarcaciones menores consultar con las Capitanías de puerto antes de zarpar en zonas de inminente tempestad.</p>