

CONDICIONES HIDROMETEOROLÓGICAS ACTUALES N° 1211

IDEAM comunica al Sistema Nacional de Prevención y Atención de Desastres (SNGRD) y al Sistema Nacional Ambiental (SINA)
Bogotá D. C., sábado 29 de agosto de 2015
Hora de actualización 9:00 a.m. HLC

**ALERTA ROJA
PARA TOMAR ACCIÓN**

**ALERTA NARANJA
PARA PREPARARSE**

**ALERTA AMARILLA
PARA INFORMARSE**

CONDICIONES METEOROLÓGICAS

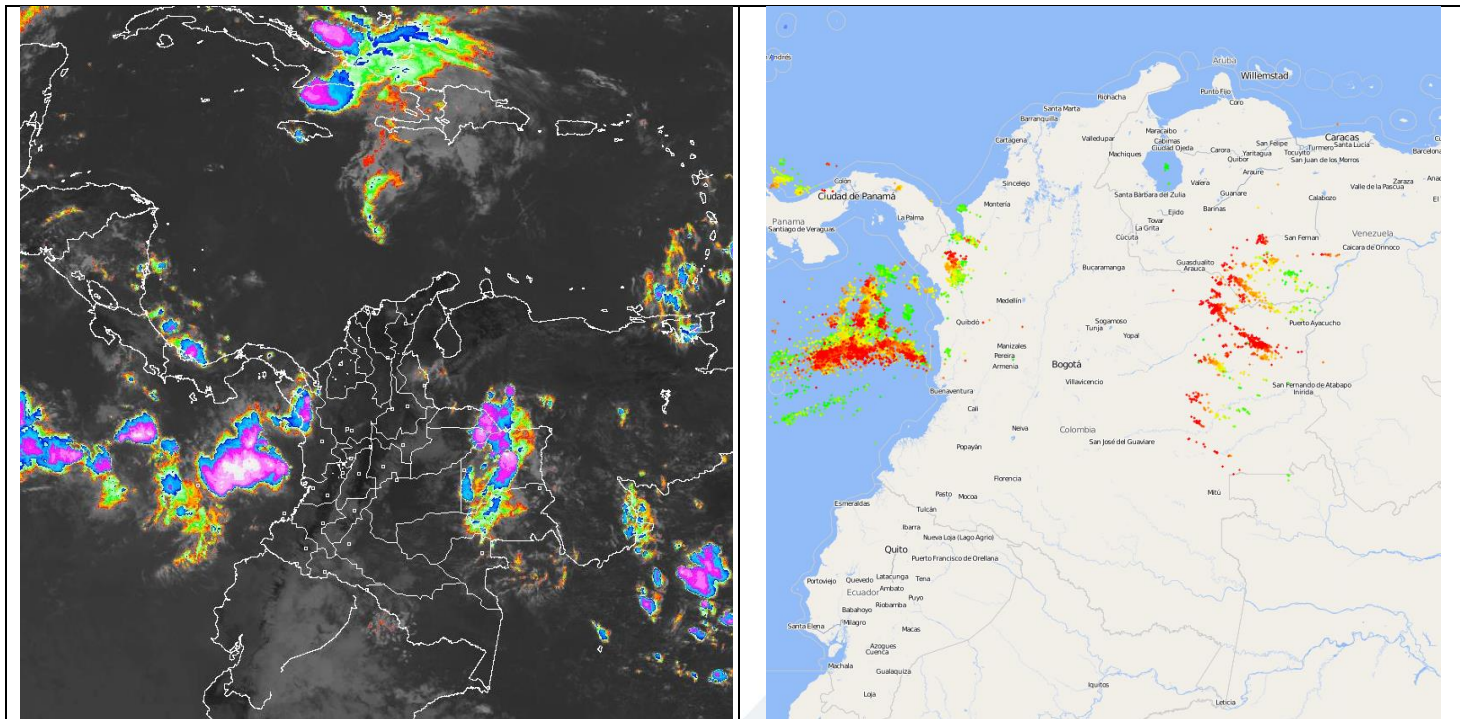

Izquierda: Imagen satelital – IDEAM-GOES 13. Sábado 29 de agosto de 2015. 11:15 a.m. HLC. Derecha: Sistema de monitoreo de tormentas eléctricas en Colombia. Los colores rojos indican las tormentas eléctricas más recientes y los colores verdes las más antiguas en las últimas 4 horas.

REGIÓN	DURANTE LAS ÚLTIMAS CUATRO HORAS	PRONÓSTICO DEL ESTADO DEL TIEMPO PARA LAS PRÓXIMAS HORAS
SABANA DE BOGOTÁ	Persisten las condiciones secas con cielo parcialmente cubierto a lo largo de la ciudad y de la sabana.	Durante la jornada se estima predominio de condiciones secas con nubosidad variable, la mayor nubosidad es esperada entrada la tarde
ANDINA	Se observó disminución en las lluvias en el occidente de Antioquia, durante la mañana la región presentó cielo parcialmente cubierto y predominaron las condiciones secas.	Hasta entrada la tarde predominará el tiempo seco con cielo parcialmente nublado, salvo por algunas lluvias ligeras en las primeras horas de la mañana al noroccidente de Antioquia.
CARIBE	Se disiparon las lluvias en el Golfo de Urabá. Continúa el tiempo seco en el resto de la región.	En horas de la tarde y noche se estiman lluvias ligeras en el norte de Cesar, estribaciones de la Sierra Nevada de Santa Marta, norte de los departamentos de Magdalena, sur de Bolívar, sectores de Córdoba y de Urabá.
PACIFICA	Persisten las lluvias en Chocó, han sido entre ligeras y moderadas. Predominio de tiempo seco en el resto de la región.	En las primeras horas de la mañana se estiman lluvias ligeras a moderadas en sectores del litoral de Chocó y Valle del Cauca. En la tarde, lluvias de variada intensidad en sectores de Chocó y litoral de Valle.
ORINOQUIA	Lluvias ligeras al oriente de Vichada, de mayor intensidad en el centro del departamento y oriente de Arauca. Predominio de condiciones secas para el resto de la región.	En la tarde, se prevén lluvias de carácter entre ligeras y moderadas en sectores dispersos de Vichada, en las primeras horas de la noche se estiman lluvias en el centro y sur occidente de Meta incluyendo el Piedemonte, además en sectores de Arauca.
AMAZONICA	Lluvias moderadas a fuertes en sectores de Guainía y occidente de Amazonas.	En la región se pronostica abundante nubosidad con precipitaciones en la mañana en Guainía. En la tarde persistirán las condiciones lluviosas dispersas en varios sectores del oriente del oriente de Caquetá y sectores de Guainía, Amazonas y Vaupés.

REGIÓN	ALERTAS HIDROLÓGICAS
--------	----------------------

CONDICIONES HIDROMETEOROLÓGICAS ACTUALES N° 1211

CARIBE	<p>ALERTA AMARILLA: NIVELES ALTOS EN EL RÍO SAN JORGE</p> <p>En los últimos dos días se mantienen tendencia de descenso del nivel del río San Jorge, observado en la parte alta de la cuenca, desde Puerto Libertador (Córdoba) y, Montelíbano, lo que disminuye igualmente los valores altos registrados aguas abajo en La Apartada - Buenavista (departamento de Córdoba).</p>
ORINOQUIA	<p>ALERTA ROJA: NIVELES ALTOS EN EL RÍO META</p> <p>Persiste el comportamiento de descenso en las últimas horas en el nivel del río Meta a la altura de la estación Puente Lleras, municipio de Puerto López (Meta); se mantiene la alerta roja por valores altos para la época. El IDEAM recomienda a las autoridades locales y a la población en general mantener atento seguimiento al comportamiento del nivel en estos ríos.</p> <p>ALERTA ROJA: NIVELES ALTOS EN EL RÍO INÍRIDA</p> <p>Aunque desde la segunda semana de agosto el nivel del río Inírida, registrado a la altura del municipio de Puerto Inírida, mantiene comportamiento de descenso lento y moderado, los valores se mantienen por arriba de la cota crítica de afectación, en sectores aledaños al municipio.</p>
PACIFICA	<p>ALERTA ROJA: POR CRECIENTES SÚBITAS EN EL RÍO MIRA</p> <p>En la noche y primeras horas del día de hoy se registran incrementos importantes en el nivel del río San Juan, por lo que el IDEAM recomienda a las autoridades locales y a la población en particular de Guachi, Parquera y Terán en el departamento de Nariño, mantener atento seguimiento al comportamiento del nivel en estos ríos.</p>

CONDICIONES HIDROMETEOROLÓGICAS ACTUALES N° 1211

REGIÓN	ALERTAS POR INCENDIOS DE LA COBERTURA VEGETAL
CARIBE	<p>ALERTA ROJA Amenaza alta de ocurrencia de incendios de la cobertura vegetal en zonas de bosques, cultivos y pastos, localizados en los siguientes municipios y sectores aledaños: LA GUAJIRA: Albania, Barrancas, Hato Nuevo, Manaure, Riohacha y Uribia.</p> <p>ALERTA NARANJA. Amenaza moderada de ocurrencia de incendios de la cobertura vegetal en zonas de bosques, cultivos y pastos, localizados en los siguientes municipios y sectores aledaños: CESAR: Chimichagua. LA GUAJIRA: Dibulla MAGDALENA: Nueva Granda, Plato, Santa Ana</p> <p><i>Especial atención amerita el Parque Nacional Natural de Macuira.</i></p>
ANDINA	<p>ALERTA ROJA Amenaza alta de ocurrencia de incendios de la cobertura vegetal en zonas de bosques, cultivos y pastos, localizados en los siguientes municipios y sectores aledaños: CAUCA: Argelia, Balboa, Bolívar, Cajibío, Caloto, Corinto, El Tambo, Florencia, Guachene, La Sierra, La Vega, Mercaderes, Miranda, Padilla, Páez (Belalcázar), Patía (El Bordo), Popayán, Puerto Tejada, Rosas, San Sebastián, Silvia, Sotará (Paispamba), Timbío, Toribio, Totoró, Villa Rica. CUNDINAMARCA: Agua De Dios, Albán, Apulo, Arbeláez, Beltrán, Bituima, Cabrera, Cucunubá, Fúquene, Fusagasugá, Girardot, Guaduas, Guachetá, Guataquí, Jerusalén, Guayabal De Siquima, Jerusalén, Nariño, Nilo, Nocaima, Pandi, Pulí, Ricaurte, Sasaima, San Bernardo, San Juan De Rio Seco, Susa, Tibacuy, Tocaima, Ubaté, Venecia HUILA: Aipe, Algeciras, Altamira, Baraya, Colombia, Garzón, Gigante, Guadalupe, Iquira, La Plata, Neiva, Paicol, Palermo, Pital, Rivera, Santa María, Tarquí, Tello, Teruel, Tesalia, Villavieja NARIÑO: Albán (San José), Ancuya, Arboleda (Berruecos), Belén, Buesaco, Chachagüí, Colón (Génova), Consacá, Cuaspud (Carlosama), Cumbal, Cumbitara, El Charco, El Peñol, El Rosario, El Tablón, El Tambo, Guachucal, Guaitarilla, Imués, La Cruz, La Florida, La Llanada, La Unión, Leiva, Linares, Los Andes (Sotomayor), Mallama (Piedrancha), Nariño, Pasto, Policarpa, Providencia, Samaniego, San Bernardo, San Lorenzo, San Pablo, San Pedro De Cartago (Cartago), Sandoná, Santa Cruz (Guachavés), Sapuyes, Taminango, Túquerres, Yacuanquer. NORTE DE SANTANDER: Cúcuta, San Cayetano. QUINDÍO Génova, Pijao, Quimbaya, Salento TOLIMA: Alpujarra, Alvarado, Ambalema, Anzoátegui, Armero (Guayabal), Ataco, Cajamarca, Carmen De Apicalá, Chaparral, Coello, Coyaima, Cunday, Dolores, Espinal, Falan, Flandes, Guamo, Ibagué, Icononzo, Lérída, Melgar, Murillo, Natagaima, Ortega, Piedras, Planadas, Prado, Purificación, Rioblanco, Roncesvalles, Rovira, Saldaña, San Antonio, San Luis, Santa Isabel, Suárez, Valle De San Juan, Venadillo, Villarrica. VALLE DEL CAUCA: Bolívar, Buga, Bugalagrande, Cali, Candelaria, Dagua, El Cerrito, Florida, Ginebra, Guacarí, Jamundí, La Cumbre, Palmira, Pradera, Roldanillo, Sevilla, Trujillo, Tuluá, Vijes, Yumbo, Zarzal.</p> <p>ALERTA NARANJA. Amenaza moderada de ocurrencia de incendios de la cobertura vegetal en zonas de bosques, cultivos y pastos, localizados en los siguientes municipios y sectores aledaños: BOYACÁ: Sora, Tunja CUNDINAMARCA: Anapoima, Quipile, San Francisco, Silvania, Supatá, Tenjo, Uta, Vergara.. HUILA: Santa Maria NARIÑO: Aldana, Contadero, Funes, Gualmatán, Iles, Ipiales, Ospina, Pupiales, Tangua NORTE DE SANTANDER: Cáchira, Gramalote VALLE DEL CAUCA: Alcalá</p> <p><i>Especial atención ameritan los Parques Nacionales Naturales Las Hermosas, Nevado del Huila, Cordillera de Los Picachos, Galeras y los Farallones de Cali.</i></p>
ORINOQUIA	CONDICIONES NORMALES
AMAZONÍA	CONDICIONES NORMALES
PACIFICA	CONDICIONES NORMALES

CONDICIONES HIDROMETEOROLÓGICAS ACTUALES N° 1211

REGIÓN	ALERTAS DESLIZAMIENTOS
CARIBE	CONDICIONES NORMALES
ANDINA	<p>ALERTA NARANJA: Amenaza moderada por deslizamientos de tierra detonados por lluvias, localizados en el siguientes municipios:</p> <p>ANTIOQUIA: Abejorral, Alejandría, Anorí, Carmen de Viboral, Cocorná, Concepción, Granada, Guatapé, La Unión, San Francisco, San Luis, San Rafael, Santo Domingo y Sonsón.</p> <p>NORTE DE SANTANDER: Salazar.</p>
ORINOQUIA	<p>ALERTA NARANJA: Amenaza moderada por deslizamientos de tierra detonados por lluvias, localizados en el siguientes municipios:</p> <p>META: Restrepo y Villavicencio.</p>
AMAZONÍA	CONDICIONES NORMALES
PACIFICA	<p>ALERTA NARANJA: Amenaza moderada por deslizamientos de tierra detonados por lluvias, localizados en el siguientes municipios:</p> <p>CAUCA: El tambo, Guapí, López y Timbiquí.</p> <p>CHOCÓ: Alto Baudó (Pie de Pato), Atrato (Yuto), Bagadó, Bajo Baudó (Pizarro), Cértegui, Condoto, El Cantón del San Pablo (Managr-), Istmina, Lloró, Medio Atrato (Beté), Medio Baudó (Boca de Pepé), Medio San Juan (Andagoya), Nóvita, Quibdó, Río Iró (Santa Rita), Río Quito (Paimadó), Tadó, Unión Panamericana (Animas).</p> <p>VALLE DEL CAUCA: Buenaventura</p>

REGIÓN	ALERTAS POR PLEAMAR, TIEMPO LLUVIOSO, OLEAJE Y VIENTO
MAR CARIBE	<p>ALERTA AMARILLA: VIENTO Y OLEAJE Se estima para amplios sectores del centro del Caribe nacional, mar adentro, condiciones de amenaza para la travesía en embarcaciones de poco calado, debido a la velocidad de los vientos que estarán entre 20 y 25 nudos (37 - 46 Km/h) con posibilidad de rachas mayores y altura del oleaje que alcanzará valores entre 3.0 - 4.0 metros. Por lo anterior se sugiere a pescadores y usuarios consultar con las Capitanías de puerto antes de zarpar.</p> <p>ALERTA AMARILLA: PLEAMAR Hasta el próximo 30 de agosto del presente año, se espera una de las pleamares más significativas del mes asociada con la marea astronómica, se sugiere a habitantes costeros estar atentos a la evolución del fenómeno.</p>
OCÉANO PACIFICO	<p>ALERTA AMARILLA: PLEAMAR Hasta el 02 de septiembre se espera una de las pleamares más significativas del mes asociada con la marea astronómica, se recomienda a habitantes costeros estar atentos a la evolución del fenómeno</p>