

CONDICIONES HIDROMETEOROLÓGICAS ACTUALES N° 1219

IDEAM comunica al Sistema Nacional de Prevención y Atención de Desastres (SNGRD) y al Sistema Nacional Ambiental (SINA)
Bogotá D. C., Lunes 31 de agosto de 2015
Hora de actualización 1:00 a.m. HLC

**ALERTA ROJA
PARA TOMAR ACCIÓN**

**ALERTA NARANJA
PARA PREPARARSE**

**ALERTA AMARILLA
PARA INFORMARSE**

CONDICIONES METEOROLÓGICAS

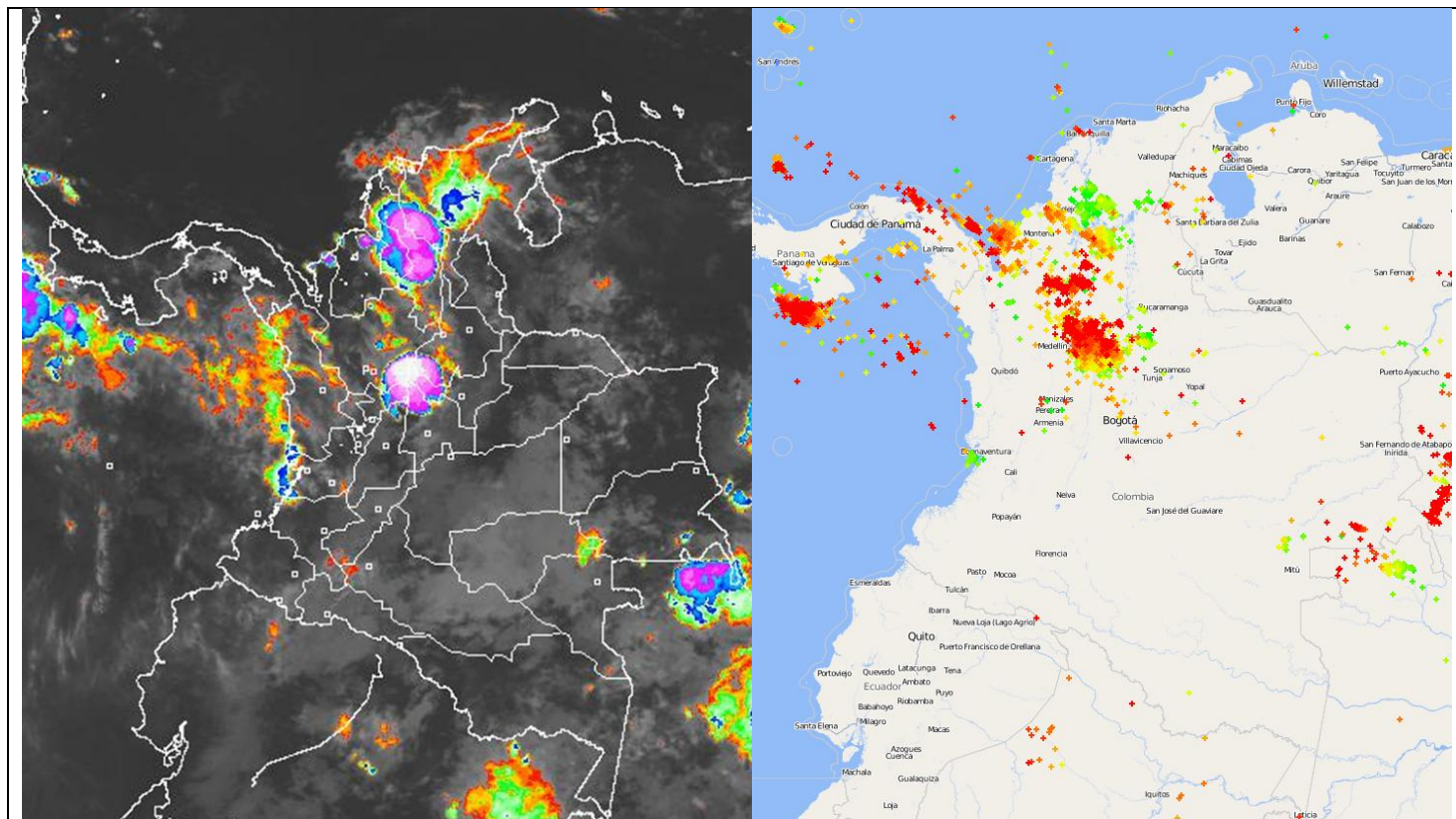

Izquierda: Imagen satelital – IDEAM-GOES 13. Domingo 30 de agosto de 2015. 12:45 p.m. HLC. Derecha: Sistema de monitoreo de tormentas eléctricas en Colombia. Los colores rojos indican las tormentas eléctricas más recientes y los colores verdes las más antiguas en las últimas 4 horas.

REGIÓN	DURANTE LAS ÚLTIMAS CUATRO HORAS	PRONÓSTICO DEL ESTADO DEL TIEMPO PARA LAS PRÓXIMAS HORAS
SABANA DE BOGOTÁ	Se ha registrado cielo parcial y mayormente cubierto con predominio de tiempo seco, salvo al oriente del área donde se han presentado algunas lloviznas.	Se prevé cielo mayormente cubierto con lloviznas y/o lluvias sectorizadas de la capital y la Sabana, las de mayor persistencia se esperan al oriente del área.
ANDINA	Se ha presentado cielo entre parcial a mayormente nuboso con precipitaciones de intensidad fuerte y actividad eléctrica al norte y oriente de Antioquia, norte de Cundinamarca, occidente de Boyacá, Santander y oriente de Caldas; se han presentado lloviznas ligeras y sectorizadas en zonas de Huila, Tolima, Valle del Cauca y Cauca. En el resto de la región tiempo seco.	Se pronostica cielo nuboso con lluvias de intensidad moderada al norte y oriente de Antioquia, occidente de Boyacá, norte de Cundinamarca, oriente del Eje Cafetero y norte de Tolima. Precipitaciones de variada intensidad se estiman sobre el oriente de Huila y nororientes de Valle del Cauca y Cauca. En el resto de la región se prevé tiempo seco.
CARIBE	Se han registrado lluvias fuertes acompañadas de tormentas eléctricas en amplios sectores del Córdoba, Sucre, Bolívar. Precipitaciones de menor intensidad se registraron en la Sierra Nevada de Santa Marta y sus inmediaciones.	Se prevén condiciones nubosas con precipitaciones entre ligeras y moderadas en sectores del centro y norte de Bolívar, oriente y sur de Córdoba, occidente de Magdalena. Lluvias esporádicas y sectorizadas se esperan sobre la Sierra y sus inmediaciones.
PACIFICA	Se han reportado lluvias acompañadas de actividad eléctrica dispersa y sectorizada sobre el norte y sur de Chocó, zonas dispersas de Cauca y Valle del Cauca.	Se pronostican lluvias de variada intensidad en el norte y sur de Chocó, Valle del Cauca, Cauca y Nariño. No se descartan tormentas eléctricas.
ORINOQUIA	Se ha presentado cielo parcialmente nuboso con lluvias y actividad eléctrica dispersa en Casanare, occidente de Meta y Vichada. En el resto de la región ha persistido el tiempo seco.	Se estiman lloviznas y lluvias ligeras sobre el piedemonte Llanero y precipitaciones sectorizadas de mayor intensidad sobre el oriente de Arauca.
AMAZONICA	Se ha observado tiempo seco a lo largo de la región, salvo por lluvias con actividad eléctrica dispersa sobre Guainía. Lluvias ligeras se presentaron sobre Guaviare y sur de Amazonas.	Se prevé cielo entre parcial a mayormente cubierto con precipitaciones dispersas en Guaviare, oriente de Vaupés y Amazonas. Lluvias de mayor intensidad se estiman al occidente de Caquetá y Putumayo.

CONDICIONES HIDROMETEOROLÓGICAS ACTUALES N° 1219

REGIÓN	ALERTAS HIDROLÓGICAS
ORINOQUIA	<p>ALERTA NARANJA: NIVELES ALTOS EN EL RÍO META Se mantiene la tendencia de descenso en el nivel del río Meta a la altura de la estación Puente Lleras, municipio de Puerto López (Meta), sin embargo el IDEAM recomienda estar atento al seguimiento del comportamiento del nivel en este río por su cercanía al valor de cota crítica.</p> <p>ALERTA ROJA: NIVELES ALTOS EN EL RÍO INÍRIDA Se mantiene la alerta roja dado que el descenso de niveles ha sido lento y moderado desde la segunda semana de agosto en el río Inírida, registrados a la altura del municipio de Puerto Inírida, donde los valores se mantienen aproximadamente un metro por arriba de la cota crítica de afectación, en sectores aledaños al municipio, por otro lado, según pronóstico meteorológico se avensin lluvias en el departamento del Vichada razón por la cual es mejor mantener la alerta.</p>
PACIFICA	<p>ALERTA ROJA: POR CRECIENTES SÚBITAS EN EL RÍO MIRA Se mantiene la alerta roja para horas de la madrugada de hoy, dado que sigue registrándose incrementos súbitos de nivel del río San Juan, por lo que el IDEAM recomienda mantener atento seguimiento al comportamiento del nivel del río, en particular en sectores de Guachi, Parquera, San Isidro y Terán en el departamento de Nariño.</p>
CARIBE	<p>ALERTA AMARILLA: SE PREVÉ ASCENSO EN LOS NIVELES DE LOS RÍOS QUE DESCIENDEN DE LA SIERRA NEVADA DE SANTA MARTA Se mantiene la alerta amarilla dado que se prevé incremento en los niveles de los ríos que descienden de la Sierra Nevada de Santa Marta, en especial los ríos: Fundación, Aracataca, Ariguaní, Guachaca, Piedras, Palomino, Minca, Manzanares y Ranchería, como producto de las lluvias de variada intensidad e incluso con presencia de tormentas eléctricas, que se presentaron en inmediaciones de la Sierra Nevada. Según el pronóstico de lluvias se espera que en el transcurso de la noche persistan dichas lluvias en la región. Se recomienda a la población en general estar atentos ante posibles ascensos significativos en los niveles de estos ríos en horas de la madrugada.</p> <p>ALERTA AMARILLA: PROBABILIDAD DE CRECIENTES EN EL RÍO SAN JORGE Debido a las precipitaciones presentadas en el departamento de Córdoba en el transcurso de la noche, se mantiene la alerta amarilla para el río San Jorge a la altura de la estación de Montelíbano dado al ascenso de nivel de la lámina de agua, la cual se acerca a la cota crítica. Se recomienda especial atención ante posibles ascensos significativos en los niveles del río San Jorge en horas de la madrugada.</p>
ANDINA	<p>ALERTA AMARILLA: SE PREVÉ CRECIENTES SÚBITAS EN LOS RÍOS DE ALTA PENDIENTE EN SANTANDER Se mantiene este nivel de alerta dado que se prevé crecientes súbitas en los ríos de alta pendiente del departamento de Santander, como producto de las lluvias que se registraron en el transcurso de la noche en la región sobre todo hacia el sur occidente del departamento. Se recomienda especial atención a los ríos: Frio, La Iglesia, Tona, Lebrija, Navas, Chapinero y río de Oro entre otros, cerca a Bucaramanga. El IDEAM recomienda a las autoridades locales y pobladores estar atentos al comportamiento de los niveles de estos ríos hasta que se termine de disipar las precipitaciones de la zona.</p>

CONDICIONES HIDROMETEOROLÓGICAS ACTUALES N° 1219

REGIÓN	ALERTAS POR INCENDIOS DE LA COBERTURA VEGETAL
CARIBE	<p>ALERTA ROJA. Amenaza alta de ocurrencia de incendios de la cobertura vegetal en zonas de bosques, cultivos y pastos, localizados en los siguientes municipios y sectores aledaños: LA GUAJIRA: Albania, Barrancas, Hato Nuevo, Riohacha y Uribia.</p> <p>ALERTA NARANJA. Amenaza moderada de ocurrencia de incendios de la cobertura vegetal en zonas de bosques, cultivos y pastos, localizados en los siguientes municipios y sectores aledaños: ATLÁNTICO: Candelaria, Juan De Acosta, Luruaco, Manatí, Piojó, Repelón, Sabanalarga, Usiacurí. BOLÍVAR: Cartagena De Indias, Clemencia, San Estanislao, Santa Catalina, Soplaviento, Villanueva. LA GUAJIRA: Dibulla.</p> <p><i>Especial atención ameritan los Parques Nacionales Naturales de Macuira y Ciénaga Grande de Santa Marta.</i></p>
ANDINA	<p>ALERTA ROJA. Amenaza alta de ocurrencia de incendios de la cobertura vegetal en zonas de bosques, cultivos y pastos, localizados en los siguientes municipios y sectores aledaños:</p> <p>BOYACÁ: Cucaita, Cuítiva, Firavitoba, Iza, Paipa, Pesca, Ráquira, Sáchica, Samacá, San Miguel De Sema, Sora, Tinjacá, Toca, Tuta Villa De Leiva. CAUCA: Argelia, Balboa, Bolívar, Cajibío, Calono, Caloto, Corinto, El Tambo, Florencia, Guachene, La Sierra, La Vega, Mercaderes, Miranda, Morales, Padilla, Patía (El Bordo), Piendamó, Popayán, Puerto Tejada, Rosas, Silvia, Sotará (Paispamba), Timbío, Toribío, Totoró, Villa Rica. CUNDINAMARCA: Agua De Dios, Anapoima, Apulo, Beltrán, Cabrera, Carmen De Carupa, Cogua, Fúquene, Fusagasugá, Girardot, Guachetá, Guataquí, Jerusalén, La Vega, Lenguaque, Nariño, Nilo, Nocaima, Pacho, Paime, Pulí, Ricaurte, San Bernardo, San Cayetano, San Francisco, San Juan De Rio Seco, Sasaima, Sibaté, Sylvania, Subachoque, Supatá, Susa, Tausa, Tibacuy, Tocaima, Ubaté, Útica, Vergara, Viotá, Zipaquirá. HUILA: Agrado, Aipe, Algeciras, Altamira, Baraya, Colombia, Garzón, Gigante, Guadalupe, Iquira, La Plata, Neiva, Paicol, Palermo, Pital, Rivera, Tarqui, Tello, Tesalia, Villavieja. NARIÑO: Albán (San José), Ancuya, Arboleda (Berruecos), Belén, Buesaco, Chachagüí, Colón (Génova), Consacá, Cuaspud (Carlosama), Cumbal, Cumbitara, El Charco, El Peñol, El Rosario, El Tablón, El Tambo, Guachucal, Guaitarilla, La Cruz, La Florida, La Llanada, La Unión, Leiva, Linares, Los Andes (Sotomayor), Mallama (Piedrancha), Nariño, Pasto, Policarpa, Providencia, Samaniego, San Bernardo, San Lorenzo, San Pablo, San Pedro De Cartago (Cartago), Sandoná, Santa Cruz (Guachavés), Sapuyes, Taminango, Túquerres, Yacuanquer. TOLIMA: Alpujarra, Ambalema, Armero (Guayabal), Ataco, Carmen De Apicalá, Chaparral, Coello, Coyaima, Cunday, Dolores, Espinal, Falan, Flandes, Guamo, Icononzo, Lérica, Melgar, Natagaima, Ortega, Piedras, Planadas, Prado, Purificación, Rioblanco, Saldaña, , San Luis, Suárez, Venadillo, Villarrica. VALLE DEL CAUCA: Bolívar, Alcalá, Bolívar, Buga, Cali, Candelaria, El Cerrito, Florida, Ginebra, Guacarí, Jamundí, Palmira, Pradera, Roldanillo, Trujillo, Tuluá, Vijes, Yumbo.</p> <p>ALERTA NARANJA. Amenaza moderada de ocurrencia de incendios de la cobertura vegetal en zonas de bosques, cultivos y pastos, localizados en los siguientes municipios y sectores aledaños: CUNDINAMARCA: Arbeláez, Cucunubá, Pasca, Quipile, Tabio, Tenjo, Venecia, Villeta. HUILA: Teruel, Yaguará NARIÑO: Imués. VALLE DEL CAUCA: Bugalagrande, La Cumbre, Zarzal.</p> <p><i>Especial atención ameritan los Parques Nacionales Naturales Las Hermosas, Nevado del Huila, Cordillera de Los Picachos, Sumapaz, Galeras y los Farallones de Cali.</i></p>
ORINOQUIA	CONDICIONES NORMALES
AMAZONÍA	CONDICIONES NORMALES
PACIFICA	CONDICIONES NORMALES

REGIÓN	ALERTAS DESLIZAMIENTOS
CARIBE	<p>ALERTA NARANJA. Amenaza moderada por deslizamientos de tierra detonados por lluvias, localizados en el siguientes municipios: CÓRDOBA: Los Córdoba.</p>

CONDICIONES HIDROMETEOROLÓGICAS ACTUALES N° 1219

ANDINA	ALERTA NARANJA: Amenaza moderada por deslizamientos de tierra detonados por lluvias, localizados en el siguientes municipios: ANTIOQUIA: Alejandría, Apartadó, Arboletes, Carmen De Viboral, Cocomá, Concepción, Granada, San Francisco, San Luis, Sonsón.
ORINOQUIA	CONDICIONES NORMALES
AMAZONÍA	CONDICIONES NORMALES
PACÍFICA	ALERTA NARANJA: Amenaza moderada por deslizamientos de tierra detonados por lluvias, localizados en el siguientes municipios: CAUCA: Guapí, López y Timbiquí. CHOCÓ: Alto Baudó (Pie De Pato), Atrato (Yuto), Bagadó, Bajo Baudó (Pizarro), Cértegui, Condoto, El Cantón Del San Pablo (Managrú), Istmina, Lloró, Medio Atrato (Beté), Medio Baudó(Boca De Pepú), Medio San Juan (Andagoya), Nóvita, Nuquí, Quibdó, Río Iró (Santa Rita), Río Quito (Paimadó), Tadó, Unión Panamericana (Animas).

REGIÓN	ALERTAS POR PLEAMAR, TIEMPO LLUVIOSO, OLEAJE Y VIENTO
MAR CARIBE	ALERTA AMARILLA: PLEAMAR Hasta el día de hoy 30 de agosto, se espera una de las pleamares más significativas del mes asociada con la marea astronómica, se sugiere a habitantes costeros estar atentos a la culminación del fenómeno.
OCÉANO PACÍFICO	ALERTA AMARILLA: PLEAMAR Durante los próximos días hasta el 02 de septiembre del presente año se espera una de las pleamares más significativas del mes asociada con la marea astronómica, se recomienda a habitantes costeros estar atentos a la evolución del fenómeno