

CONDICIONES HIDROMETEOROLÓGICAS ACTUALES N° 1234

IDEAM comunica al Sistema Nacional de Prevención y Atención de Desastres (SNGRD) y al Sistema Nacional Ambiental (SINA)
Bogotá D. C., jueves 03 de septiembre de 2015
Hora de actualización 1:00 a.m. HLC

ALERTA ROJA
PARA TOMAR ACCIÓN

ALERTA NARANJA
PARA PREPARARSE

ALERTA AMARILLA
PARA INFORMARSE

CONDICIONES METEOROLÓGICAS

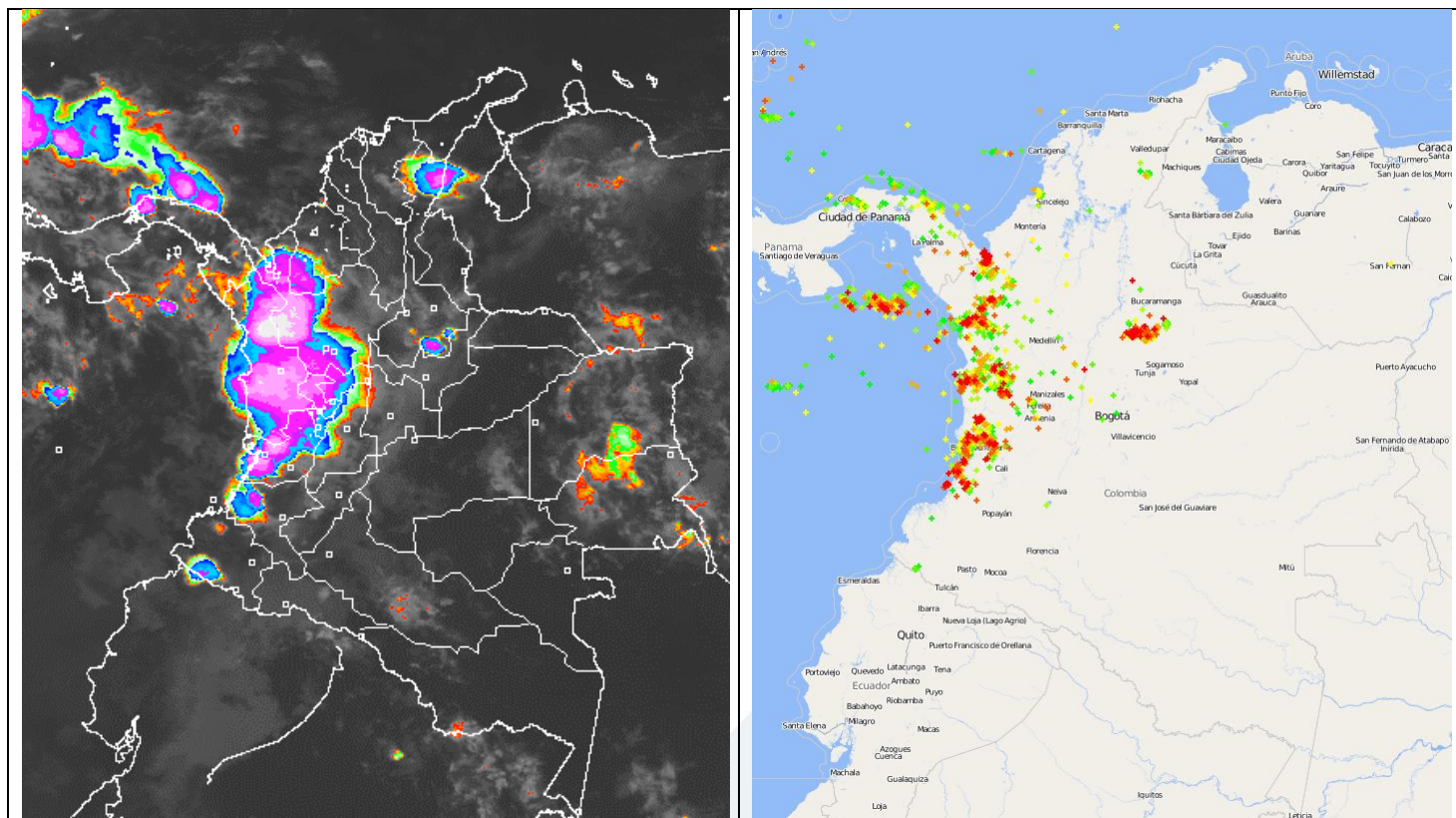

Izquierda: Imagen satelital – IDEAM-GOES 13. Jueves 03 de septiembre de 2015. 12:15 a.m. HLC. Derecha: Sistema de monitoreo de tormentas eléctricas en Colombia. Los colores rojos indican las tormentas eléctricas más recientes y los colores verdes las más antiguas en la última hora.

REGIÓN	DURANTE LAS ÚLTIMAS CUATRO HORAS	PRONÓSTICO DEL ESTADO DEL TIEMPO PARA LAS PRÓXIMAS HORAS
SABANA DE BOGOTÁ	Han prevalecido las condiciones de tiempo seco en gran parte del área.	Se prevé que prevalezca el tiempo seco con cielo parcialmente nublado en el centro y occidente del área, mientras que en el oriente no se descartan lloviznas.
ANDINA	Se han dado lluvias acompañadas de actividad eléctrica en zonas del occidente de Antioquia y del Cafetero al igual que en el sur de Santander. El resto de la región con tiempo seco.	Se prevé que continúen las precipitaciones en zonas de Antioquia, occidente del Eje Cafetero, y en Santander. No se descarta actividad eléctrica.
CARIBE	Se han presentado precipitaciones en el norte de Cesar y en el occidente y sur de Córdoba.	Son previstas lluvias y/o lloviznas en áreas de Córdoba, Sucre, Bolívar y en el norte de Cesar. No se descarta actividad eléctrica.
PACÍFICA	Se han registrado lluvias con actividad eléctrica en Chocó, Valle del Cauca, Cauca y menos intensas en Nariño.	Se prevén lluvias entre ligeras y moderadas en Chocó y en cercanías al litoral de Cauca, Valle del Cauca y Nariño. Probabilidad de tormentas eléctricas.
ORINOQUIA	Han predominado las condiciones de tiempo seco, excepto en Vichada y en el oriente de Arauca donde se presentan lluvias ligeras.	Son posibles lloviznas en el centro de Arauca y en el nororiente de Vichada.
AMAZONICA	Se han mantenido las condiciones de tiempo seco.	Tenderá a prevalecer el tiempo seco en gran parte de la región.

CONDICIONES HIDROMETEOROLÓGICAS ACTUALES N° 1234

REGIÓN	ALERTAS HIDROLÓGICAS
ORINOQUIA	<p>ALERTA ROJA: NIVELES ALTOS EN EL RÍO INÍRIDA Se mantiene la alerta Roja dado el paulatino descenso en los niveles que se registran en el río Inírida, monitoreado a la altura del municipio de Puerto Inírida, donde los valores superan la cota crítica de afectación en sectores aledaños a este municipio, sumado a las lluvias que se han presentado en la región las cuales pueden incrementar los niveles.</p> <p>ALERTA AMARILLA: NIVELES ALTOS EN EL RÍO META Se mantiene esta alerta dado que se está registrando ligero ascenso en el nivel del río Meta, con valores en el rango alto histórico para la época, a la altura de la estación Puente Lleras, municipio de Puerto López (Meta). El IDEAM recomienda estar atentos al comportamiento en el nivel del río Meta, dadas las lluvias que se presentaron en horas de la mañana de ayer en el piedemonte llanero.</p>
ANDINA	<p>ALERTA AMARILLA: NIVELES BAJOS EN EL RÍO MAGDALENA Se mantiene esta alerta dado el descenso moderado en los niveles del río Magdalena a la altura de Barrancabermeja (Santander), con valores que se encuentran por debajo de los promedios mínimos históricos para el mes de septiembre. Se sugiere este nivel de alerta frente a la posibilidad que los niveles sigan descendiendo y se generen algunas restricciones en la navegación.</p> <p>ALERTA AMARILLA: PROBABILIDAD DE CRECIENTES SÚBITAS EN LOS RÍOS DE ALTA MONTAÑA DEL DEPARTAMENTOS DE ANTIOQUIA Se mantiene esta alerta debido a las lluvias de variada intensidad e inclusive con actividad eléctrica que se han presentado en el suroccidente del departamento de Antioquia, las cuales se pronostican persistan durante la próximas horas en la región, por esta razón, se recomienda a la población en general estar atentos frente a la eventualidad de crecientes súbitas de carácter moderado a fuerte en quebradas y principales afluentes al río Cauca, en especial la quebrada La Liboriana y el río San Juan en el sector comprendido entre los municipios de Andes y Puerto Valdivia, en el departamento de Antioquia.</p>
CARIBE	<p>ALERTA AMARILLA: NIVELES ALTOS EN EL RÍO SAN JORGE Se mantiene la alerta amarilla dado el incremento súbito que se registro en el nivel del río San Jorge, monitoreado en la parte alta de la cuenca en la estación Montelibano, lo que generara incremento en el nivel del cauce principal aguas abajo en Buenavista, La Apartada y Ayapel (Córdoba). El IDEAM recomienda estar atentos al seguimiento del comportamiento del nivel del río.</p>

CONDICIONES HIDROMETEOROLÓGICAS ACTUALES N° 1234

REGIÓN	ALERTAS POR INCENDIOS DE LA COBERTURA VEGETAL
CARIBE	<p>ALERTA ROJA Amenaza alta de ocurrencia de incendios de la cobertura vegetal en zonas de bosques, cultivos y pastos, localizados en los siguientes municipios y sectores aledaños: ATLÁNTICO: Candelaria, Manatí, Repelón, Sabanalarga, Tubará. LA GUAJIRA: Albania, Barrancas, Hato Nuevo, Maicao, Riohacha y Uribia.</p> <p>ALERTA NARANJA Amenaza moderada de ocurrencia de incendios de la cobertura vegetal en zonas de bosques, cultivos y pastos, localizados en los siguientes municipios y sectores aledaños: ATLÁNTICO: Barranquilla, Luruaco, Puerto Colombia. BOLÍVAR: Arjona, Cartagena De Indias, San Estanislao, Santa Rosa, Turbaco, Villanueva. CESAR: Chiriguán, Valledupar. MAGDALENA: El Retén, Pueblo Viejo, Santa Marta, Sitionuevo.</p> <p><i>Especial atención ameritan los Parques Nacionales Naturales de Macuira y Ciénaga Grande de Santa Marta.</i></p>
ANDINA	<p>ALERTA ROJA Amenaza alta de ocurrencia de incendios de la cobertura vegetal en zonas de bosques, cultivos y pastos, localizados en los siguientes municipios y sectores aledaños: BOYACÁ: Arcabuco, Chiquinquirá, Chíquiza, Chivatá, Cúitiva, Firavitoba, Gachantivá, Iza, Oicatá, Paipa, Pesca, Ráquira, Saboyá, Sáchica, San Miguel de Sema, Santa Sofía, Sogamoso, Sora, Sotaquirá, Susacón, Sutamarchán, Tinjacá, Toca, Tota, Tuta, Villa De Leiva. CAUCA: Argelia, Balboa, Bolívar, Cajibío, Caldoño, Caloto, Corinto, El Tambo, Florencia, Guachene, La Sierra, La Vega, Mercaderes, Miranda, Morales, Padilla, Patía (El Bordo), Píndamó, Popayán, Puerto Tejada, Rosas, Silvia, Sotará (Paispamba), Timbío, Toribío, Totoró, Villa Rica. CUNDINAMARCA: Agua De Dios, Albán, Anapoima, Anolaima, Apulo, Arbeláez, Beltrán, Bituima, Bogotá, D.C., Bojacá, Cabrera, Cachipay, Cajicá, Carmen de Carupa, Chaguani, Cogua, El Rosal, Facatativá, Funza, Fúquene, Fusagasugá, Girardot, Granada, Guachetá, Guaduas, Guataquí, Guayabal De Siquima, Jerusalén, La Mesa, La Vega, Lenguaque, Madrid, Nariño, Nilo, Nocaima, Pacho, Páime, Pasca, Puerto Salgar, Pulí, Quipile, Ricaurte, San Bernardo, San Cayetano, San Francisco, San Juan De Río Seco, Sasaima, Sibate, Sylvania, Subachoque, Supatá, Susa, Tabio, Tausa, Tenjo, Tibacuy, Tocaima, Ubaté, Útica, Venecia, Vergara, Villete, Viotá, Zipacón, Zipaquirá. HUILA: Agrado, Aipe, Baraya, Colombia, Garzón, Íquira, Neiva, Paicol, Palermo, Pital, Tarqui, Tello, Tesalia, Villavieja. NARIÑO: Albán (San José), Ancuya, Arboleda (Berruecos), Belén, Buesaco, Chachagüí, Colón (Génova), Consacá, Cumbitara, El Charco, El Peñol, El Rosario, El Tablón, El Tambo, Guaitarilla, La Cruz, La Florida, La Llanada, La Unión, Leiva, Linares, Los Andes (Sotomayor), Mallama (Piedrancha), Nariño, Pasto, Policarpa, Providencia, Samaniego, San Bernardo, San Lorenzo, San Pablo, San Pedro De Cartago (Cartago), Sandomá, Santa Cruz (Guachavés), Sapuyes, Taminango, Túquerres, Yacuanquer. TOLIMA: Alpujarra, Ambalema, Armero (Guayabal), Ataco, Carmen De Apicalá, Casabianca, Chaparral, Coello, Coyaima, Cunday, Dolores, Espinal, Falán, Flandes, Guamo, Honda, Icononzo, Lérída, Libano, Melgar, Natagaima, Ortega, Palocabildo, Piedras, Planadas, Prado, Purificación, Rioblanco, Roncesvalles, Saldaña, San Antonio, San Luis, Suárez, Venadillo, Villahermosa, Villarrica. VALLE DEL CAUCA: Alcalá, Andalucía, Bolívar, Buga, Bugalagrande, Caicedonia, Cali, Candelaria, Cartago, El Cerrito, Florida, Ginebra, Guacarí, Jamundí, La Cumbre, Palmira, Pradera, Riofrío, Roldanillo, San Pedro, Sevilla, Trujillo, Tuluá, Vijes, Yotoco, Yumbo, Zarzal.</p> <p>ALERTA NARANJA Amenaza moderada de ocurrencia de incendios de la cobertura vegetal en zonas de bosques, cultivos y pastos, localizados en los siguientes municipios y sectores aledaños: BOYACÁ: Buenavista, Cómbita, Cucaita, Motavita, Samacá, Tibasosa. CALDAS: Manizales, Villamaría. CAUCA: Buenos Aires, Jambaló, Páez (Belalcázar), Puracé (Coconuco), Santander De Quilichao, Suárez. CUNDINAMARCA: Cota, Cucunubá, El Colegio, La Calera, Nimaima, Pandí, Simijaca, Soacha, Sopó, Sutatausa, Tocancipá, Vianí. HUILA: Algeciras, Altamira, Gigante, Rivera, Teruel, Yaguará. NARIÑO: Imués. NORTE DE SANTANDER: Cúcuta, San Cayetano. QUINDÍO: Armenia, Buenavista, Calarcá, Circasia, Filandia, Génova, La Tebaida, Montenegro, Pijao, Quimbaya. RISARALDA: Balboa, La Virginia, Pereira, Santa Rosa De Cabal. TOLIMA: Valle De San Juan. VALLE DEL CAUCA: Ansermanuevo, Argelia, Calima (El Darién), El Dovio, La Victoria, Obando, Restrepo, Toro, Ulloa, Versalles.</p> <p><i>Especial atención ameritan los Parques Nacionales Naturales Las Hermosas, Nevado del Huila, Cordillera de Los Picachos, Sumapaz, Galeras y los Farallones de Cali.</i></p>
ORINOQUIA	CONDICIONES NORMALES
AMAZONÍA	CONDICIONES NORMALES
PACIFICA	CONDICIONES NORMALES

CONDICIONES HIDROMETEOROLÓGICAS ACTUALES N° 1234

REGIÓN	ALERTAS DESLIZAMIENTOS
CARIBE	CONDICIONES NORMALES
ANDINA	<p>ALERTA NARANJA: Amenaza moderada por deslizamientos de tierra detonados por lluvias, localizados en el siguientes municipios:</p> <p>ANTIOQUIA: Anorí, El Bagre, Zaragoza y Caucasia.</p> <p>BOYACÁ: Labranzagrande, Paya y San Luis de Gaceno.</p> <p>NORTE DE SANTANDER: La Esperanza</p>
ORINOQUIA	<p>ALERTA NARANJA. Amenaza moderada por deslizamientos de tierra detonados por lluvias, localizados en el siguientes municipios:</p> <p>CASANARE: Hato Corozal, Paz de Ariporo y Yopal.</p>
AMAZONÍA	<p>ALERTA NARANJA. Amenaza moderada por deslizamientos de tierra detonados por lluvias, localizados en el siguientes municipios:</p> <p>PUTUMAYO: San Francisco</p> <p>CAQUETÁ: San José del Fragua y Belén de Los Andaquíes</p>
PACÍFICA	<p>ALERTA NARANJA. Amenaza moderada por deslizamientos de tierra detonados por lluvias, localizados en el siguientes municipios:</p> <p>CAUCA: Timbiquí.</p> <p>CHOCÓ: Alto Baudó (Pie de Pato), Atrato (Yuto), Bagadó, Cértegui, Condoto, El Cantón del San Pablo (Managrú), Istmina, Lloró, Medio Atrato (Beté), Medio Baudó (Boca de Pepé), Medio San Juan (Andagoya), Nóvita, Quibdó, Río Iró (Santa Rita), Río Quito (Paimadó), Tadó, Unión Panamericana (Animas).</p>

REGIÓN	ALERTAS POR PLEAMAR, TIEMPO LLUVIOSO, OLEAJE Y VIENTO
MAR CARIBE	<p>ALERTA AMARILLA: TIEMPO LLUVIOSO</p> <p>En sectores del occidente del mar Caribe, en especial sobre el Golfo de Urabá y litoral de Córdoba se advierten lluvias durante la jornada con probabilidad de tormentas eléctricas y ráfagas de viento; se sugiere a pescadores y usuarios de embarcaciones menores consultar con las Capitanías de puerto antes de zarpar en zonas de inminente tempestad.</p>
OCÉANO PACÍFICO	<p>ALERTA AMARILLA: PLEAMAR</p> <p>Hasta el día de hoy se espera una de las pleamares más significativas del mes asociada con la marea astronómica, se recomienda a habitantes costeros estar atentos a la evolución del fenómeno</p>