

CONDICIONES HIDROMETEOROLÓGICAS ACTUALES N° 1255

IDEAM comunica al Sistema Nacional de Prevención y Atención de Desastres (SNGRD) y al Sistema Nacional Ambiental (SINA)
Bogotá D. C., lunes 07 de septiembre de 2015
Hora de actualización 5:00 a. m. HLC

**ALERTA ROJA
PARA TOMAR ACCIÓN**

**ALERTA NARANJA
PARA PREPARARSE**

**ALERTA AMARILLA
PARA INFORMARSE**

CONDICIONES METEOROLÓGICAS

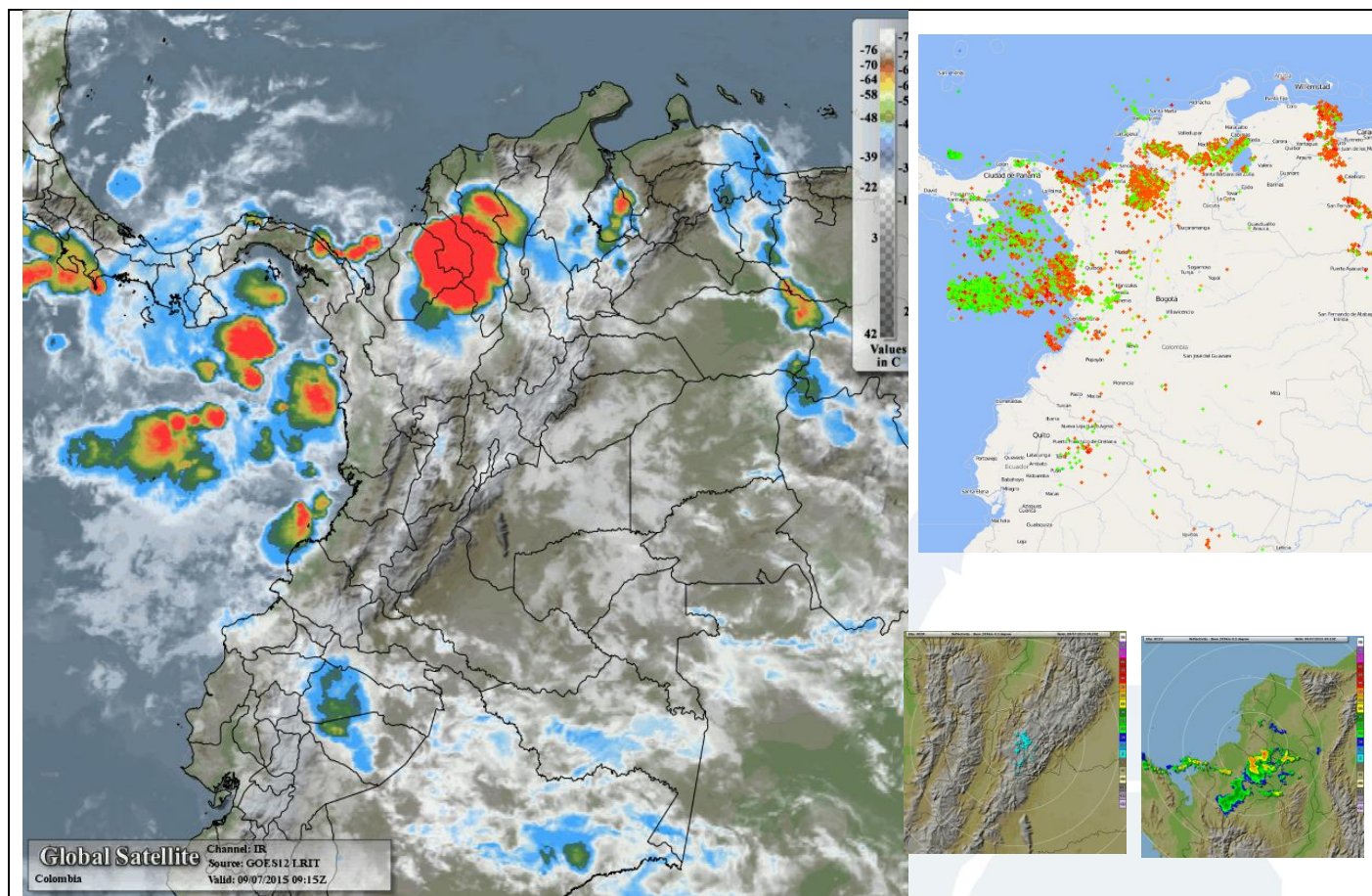

Izquierda: Imagen satelital – GOES 13. (Aerocivil) Lunes 07 de septiembre de 2015 04:15 a.m. HLC. Derecha: Sistema de monitoreo de tormentas eléctricas en Colombia. Los puntos rojos indican las tormentas eléctricas generadas en las últimas cuatro horas. Imágenes de radar (Aerocivil) para la zona de la región Caribe y centro del país. Los colores verdes y amarillos indican lluvias moderadas a fuertes.

REGIÓN	DURANTE LAS ÚLTIMAS CUATRO HORAS	PRONÓSTICO DEL ESTADO DEL TIEMPO PARA LAS PRÓXIMAS HORAS
SABANA DE BOGOTÁ	Se ha registrado cielo parcialmente cubierto y cubierto con lluvias y lloviznas en diferentes sectores de la Ciudad y la Sabana.	Se prevé cielo entre parcialmente cubierto y cubierto con predominio de tiempo seco e intervalos soleados, aunque con probabilidad de algunas lloviznas y/o lluvias ligeras de corta duración en diferentes sectores de la Ciudad y de la Sabana, las de mayor persistencia se estiman al oriente y sur del área. La temperatura del aire variará entre 10°C y 19°C.
ANDINA	Se ha reportado cielo mayormente cubierto con lluvias acompañadas de actividad eléctrica en amplios sectores de Antioquia, sectores dispersos de Norte de Santander, Eje Cafetero, zonas de montaña de Cauca y Valle del Cauca. Precipitaciones de menor intensidad se reportaron al oriente de Boyacá, norte y oriente de Cundinamarca.	Se prevén precipitaciones en Antioquia, Risaralda, norte y oriente de Cundinamarca, en sectores del sur de los Santanderes, Tolima y Huila. Lluvias de menor intensidad al occidente de Boyacá y zona montañosa de Cauca.
CARIBE	Se ha presentado cielo nuboso con precipitaciones de intensidad fuerte, incluso acompañadas de actividad eléctrica, sobre amplias zonas de Córdoba, Sucre, Bolívar, Magdalena y Cesar.	Se advierten nubosidad densa con precipitaciones de variada intensidad sobre amplias zonas del centro y sur de Córdoba, Sucre, Bolívar, La Guajira, y sectores del norte de Cesar y Santa Marta; no se descarta la probabilidad de descargas eléctricas en momentos de lluvia intensa.
INSULAR CARIBE	Se han registrado condiciones de tiempo seco.	Se prevé cielo parcialmente cubierto con tiempo seco.
PACIFICA	Se han registrado lluvias con actividad eléctrica dispersa sobre Chocó, Valle del Cauca, Cauca y Nariño.	Se estima cielo entre parcial a mayormente cubierto acompañado de lluvias al norte y sur de Chocó y al norte de Cauca, en el resto de la región

CONDICIONES HIDROMETEOROLÓGICAS ACTUALES N° 1255

		se espera tiempo seco.
ORINOQUIA	Se ha presentado cielo mayormente cubierto con lluvias ligeras y actividad eléctrica dispersa sobre el piedemonte Llanero y nororiente de Vichada.	Son probables lluvias sobre el piedemonte llanero, precipitaciones de mayor intensidad se esperan al oriente de Vichada.
AMAZÓNICA	Se ha reportado cielo parcialmente cubierto con precipitaciones y actividad eléctrica dispersa sobre el piedemonte Amazónico, Caquetá y Vaupés.	Se pronostica tiempo seco en amplios sectores de la región, salvo en Guaviare, Guainía y oriente de Vaupés y Amazonas donde se prevén lluvias.

REGIÓN	ALERTAS HIDROLÓGICAS
ORINOQUIA	<p>ALERTA ROJA: NIVELES ALTOS EN EL RÍO GUAYURIBA. Debido a las intensas lluvias en las últimas doce horas (tanto en el piedemonte llanero como en amplios sectores del departamento del Meta), los niveles del río Guayuriba son muy altos y próximos a las cotas de desbordamiento. Por tal razón ante la alta posibilidad de inundaciones lentas, el IDEAM emite la ALERTA ROJA, especialmente para amplias zonas bajas de las veredas Vegas del Guayuriba, Pachaquiario, La Balsa y El Cocuy, en el sur de Villavicencio; igual condición para zonas ribereñas bajas (especialmente rurales en el sur y suroccidente de Villavicencio); también los niveles altos del río Guayuriba pueden afectar zonas bajas - especialmente sectores rurales-, del municipio de San Carlos de Guaroa. El río Guayuriba afluente de los ríos Metica y Meta está transitando a ésta hora su principal crecida, la cual se prevé incrementarse considerablemente los niveles del río Meta y se estima que llegue antes de mañana al medio día a Puerto López (Meta), por lo cual se previene a los pobladores. Por ésta razón se emitió el Comunicado Especial N° 024.</p> <p>ALERTA ROJA: NIVELES ALTOS EN VARIOS RÍOS EN EL DEPARTAMENTO DEL META. Debido a las intensas precipitaciones de las últimas horas se declara la misma alerta para las áreas de ribera de los ríos Guacavía, Guatiquía, Negro, Humea y Upiá por posibles desbordamientos. Como se prevé que las lluvias continúen en las próximas horas, es importante que los pobladores de zonas ribereñas bajas del río Ariari y en la cuenca alta del río Aguasclaras (afluente del río Ariari, aguas arriba de Cubarral) hasta las zonas bajas de las riberas de los ríos Guejar, Guape y Grande, estar pendientes, debido que la tendencia es de incremento en sus niveles. Similar precaución es para sectores bajos del río Guatiquía (especial atención para sectores urbanos de Villavicencio). También se presentarán incrementos importantes de los niveles del río Humea y del río Upiá (entre Barranco de Upiá y Villanueva), cuyo tránsito de onda de crecida se extenderá hasta Cabuyaro (aguas abajo por el río Meta).</p> <p>ALERTA ROJA: NIVELES ALTOS EN EL RÍO INÍRIDA. Se mantiene la tendencia de paulatino descenso en los niveles del río Inírida, monitoreado a la altura del municipio de Puerto Inírida; sin embargo, los valores todavía superan la cota crítica de afectación en sectores aledaños bajos de este municipio, por lo que se recomienda mantener este nivel de alarma.</p>
ANDINA	<p>ALERTA AMARILLA: NIVELES BAJOS EN EL RÍO MAGDALENA. Se mantiene esta alerta dado el descenso moderado en los niveles del río Magdalena, a la altura de Barrancabermeja (Santander), con valores que se encuentran por debajo de los promedios mínimos históricos para el mes de septiembre. Se sugiere este nivel de alerta frente a la posibilidad que los niveles continúen descendiendo y generen algunas restricciones en la navegación fluvial en el sector Puerto Salgar - Barrancabermeja.</p>
CARIBE	<p>ALERTA NARANJA: CRECIENTE SÚBITA EN EL RÍO ATRATO. Continúan las fluctuaciones de los niveles, por lo cual se mantiene ésta alerta, debido a los registros en la cuenca media y baja del río Atrato, debido a las fuertes precipitaciones registradas ayer. Los incrementos son más notorios en el río Atrato, y en varios de sus afluentes (se destacan varios de sus afluentes, como son los ríos Quito, Mumbí y Mumbardó); se recomienda especial atención en zonas bajas comprendidas entre Quibdó (Chocó) y Vigía del Fuerte (Antioquia), ante la eventualidad de crecientes súbitas.</p> <p>ALERTA AMARILLA: SE PREVEN INCREMENTOS SÚBITOS MODERADOS EN LOS NIVELES DE LOS RÍOS QUE DESCENDEN DE LA SIERRA NEVADA DE SANTA MARTA. Se mantiene esta alerta dado que se prevén incrementos súbitos moderados en los niveles de los ríos que descenden de la Sierra Nevada de Santa Marta, tales como los ríos: Aracataca, Ariguaní, Guachaca, Piedras, Palomino, Minca, Manzanares, Ranchería y en especial en el río Fundación, como resultado de las lluvias de carácter moderado a fuerte e incluso con presencia de tormentas eléctricas que se registraron en las estribaciones de la Sierra. Se recomienda a la población en general estar atentos ante posibles ascensos significativos en los niveles de estos ríos.</p> <p>ALERTA AMARILLA: PROBABILIDAD DE CRECIENTES SÚBITAS EN LOS RÍOS DEL URABÁ ANTIOQUEÑO. Se prevé ascenso en el nivel del río Mulatos (que desemboca en el Golfo de Urabá), a la altura de la estación Pueblo Bello en el municipio de Turbo (Antioquia); como producto de las precipitaciones que se han presentado sobre la región. Igualmente, por ésta condición de incremento en las lluvias en el Urabá antioqueño, se esperan ascensos en varias corrientes que desembocan en el mar Caribe, donde se destacan los ríos: León, Chigorodó, Carepa, Apartadó, Vijagüal, Zungo, Grande, Guadualito, Currulao y Turbo, por lo cual se previene a los residentes en zonas bajas y aledañas a estas corrientes, especialmente en los ríos Turbo y Chigorodó, estar atentos ante la eventualidad de crecientes súbitas importantes.</p>

CONDICIONES HIDROMETEOROLÓGICAS ACTUALES N° 1255

REGIÓN	ALERTAS POR INCENDIOS DE LA COBERTURA VEGETAL
CARIBE	<p>ALERTA ROJA. Amenaza alta de ocurrencia de incendios de la cobertura vegetal en zonas de bosques, cultivos y pastos, localizados en los siguientes municipios y sectores aledaños:</p> <p>ATLÁNTICO: Campo de La Cruz, Candelaria, Manatí, Repelón, Sabanalarga, Santa Lucía, Suán y Tubará</p> <p>BOLÍVAR: Arroyohondo, Calamar, Córdoba y Mompóx</p> <p>CESAR: Astrea,, Chimichagua, Chiriguana, Curumaní, González y Valledupar</p> <p>LA GUAJIRA: Albania, Barrancas, Hato Nuevo, Maicao, Manaure, Riohacha y Uribia.</p> <p>MAGDALENA: Cerro de San Antonio, Concordia, El Banco, Guamal, Nueva Granada, Pedraza, Pijirío del Carmen, San Sebastián de Buenavista, San Zenón, Santa Ana y Santa Marta.</p> <p>SUCRE: Chalán, Colosó, Corozal, Los Palmitos, Morroa, Sampués y Tolú.</p> <p>ALERTA NARANJA. Amenaza moderada de ocurrencia de incendios de la cobertura vegetal en zonas de bosques, cultivos y pastos, localizados en los siguientes municipios y sectores aledaños:</p> <p>ATLÁNTICO: Luruaco</p> <p>BOLÍVAR: Arjona, San Fernando, Santa Rosa del Sur y Simití.</p> <p>MAGDALENA: Ariguaní (El Difícil), El Piñón El Retén, Plato y Santa Bárbara de Pinto</p> <p>SUCRE: San Benito Abad</p> <p><i>Especial atención ameritan los Parques Nacionales Naturales de Macuira y Ciénaga Grande de Santa Marta.</i></p>
ANDINA	<p>ALERTA ROJA. Amenaza alta de ocurrencia de incendios de la cobertura vegetal en zonas de bosques, cultivos y pastos, localizados en los siguientes municipios y sectores aledaños:</p> <p>BOYACÁ: Arcabuco, Buenavista, Caldas, Chiquinquirá, Chíquiza, Coper, Cuítiva, Firavitoba, Gachantivá, Iza, Maripí, Muzo, Pauna, Pesca, Puerto Boyacá, Ráquira, Saboyá, Sáchica, Samacá, San Miguel De Sema, Soatá, Sogamoso, Sora, Sotaquirá, Susacón, Sutamarchán, Tinjacá, Toca, Tota, Villa De Leiva.</p> <p>CAUCA: Argelia, Balboa, Bolívar, Buenos Aires, Cajibío, Caldono, Caloto, Corinto, El Tambo, Florencia, Guachené, Jambaló, La Sierra, La Vega, Mercaderes, Miranda, Morales, Padilla, Pérez (Belalcázar), Patía (El Bordo), Piendamó, Popayán, Puerto Tejada, Rosas, San Sebastián, Santander De Quilichao, Silvia, Sotará (Paispamba), Suárez, Timbío, Toribío, Totoró y Villa Rica.</p> <p>CALDAS: Anserma, Aranzazu, Belalcázar, Filadelfia, La Dorada, La Merced, Manizales, Marulanda, Neira, Riosucio, Salamina y Villamaría.</p> <p>CUNDINAMARCA: Agua De Dios, Apulo, Arbeláez, Cabrera, Carmen De Carupa, Chaguaní, Cucunubá, Fúquene, Fusagasugá, Girardot, Guachetá, Guaduas, Guataquí, Jerusalén, La Peña, La Vega, Lenguaque, Nariño, Nilo, Nimaima, Nocaima, Pacho, Paime, Pandi, Pasca, Puerto Salgar, Quebradanegra, Ricaurte, San Bernardo, San Cayetano, San Francisco, Sasaima, Silvania, Simijaca, Subachoque, Supatá, Susa, Tausa, Tibacuy, Tocaima, Ubaté, Útica, Venecia, Vergara, Villagómez, Villeta, Viotá, Yacopi y Zipaquirá.</p> <p>HUILA: Agrado, Aipe, Baraya, Colombia, Garzón, Iquira, Neiva, Palermo, Pital, Tarqui, Tello y Teruel.</p> <p>NARIÑO: Albán (San José), Ancuyá, Arboleda (Berruecos), Belén, Buesaco, Chachagüí, Colón (Génova), Consacá, Cumbitara, El Charco, El Peñol, El Rosario, El Tablón, El Tambo, Guaitarilla, Imués, La Cruz, La Florida, La Llanada, La Unión, Leiva, Linares, Los Andes (Sotomayor), Mallama (Piedrancha), Nariño, Pasto, Policarpa, Providencia, Samaniego, San Bernardo, San Lorenzo, San Pablo, San Pedro De Cartago (Cartago), Sandoná, Santa Cruz (Guachavés), Sapuyes, Taminango, Túquerres y Yacuanquer.</p> <p>NORTE DE SANTANDER: Arboledas, Bochalema, Cáchira, Chinácota, Cúcuta, Cucutilla, Durania, La Playa, Ocaña, Pamplona, Salazar, San Cayetano.</p> <p>QUINDÍO: Armenia, Buenavista, Calarcá, Circasia, Córdoba, Filandia, Génova, La Tebaida, Montenegro, Pijao, Quimbaya y Salento.</p> <p>RISARALDA: Balboa, Belén De Umbria, Guática, La Celia, La Virginia, Marsella, Pereira, Quinchía y Santa Rosa De Cabal.</p> <p>TOLIMA: Alpujarra, Alvarado, Anzoátegui, Ataco, Cajamarca, Carmen De Apicalá, Casabianca, Chaparral, Coello, Coyaima, Cunday, Dolores, Espinal, Flandes, Guamo, Herveo, Honda, Ibagué, Icononzo, Lérida, Melgar, Murillo, Natagaima, Ortega, Piedras, Planadas, Prado, Purificación, Rioblanco, Roncesvalles, Rovira, Saldaña, San Antonio, San Luis, Santa Isabel, Suárez, Valle De San Juan, Villahermosa y Villarrica.</p> <p>SANTANDER: Albania, Barbosa, Cerrito, Concepción, Gámbita, Guavatá, Jesús María, Puente Nacional, San Andrés, Sucre y Vélez.</p> <p>VALLE DEL CAUCA: Alcalá, Andalucía, Ansermanuevo, Bolívar, Buenaventura, Buga, Bugalagrande, Caicedonia, Cali, Calima (El Darién), Candelaria, Cartago, Dagua, El Águila, El Cerrito, El Dovio, Florida, Ginebra, Guacarí, Jamundí, La Cumbre, La Unión, La Victoria, Obando, Palmira, Pradera, Restrepo, Riofrío, Roldanillo, San Pedro, Sevilla, Toro, Trujillo, Tuluá, Ulloa, Versalles, Vies, Yotoco, Yumbo y Zarzal.</p> <p>ALERTA NARANJA. Amenaza moderada de ocurrencia de incendios de la cobertura vegetal en zonas de bosques, cultivos y pastos, localizados en los siguientes municipios y sectores aledaños:</p> <p>ANTIOQUIA: Abejorral, Amagá, Andes, Anzá, Argelia, Armenia, Bello, Belmira, Betania, Betulia, Buriticá, Caicedo, Cañasgordas, Ciudad Bolívar, Concordia, Copacabana, Entreríos, Envigado, Fredonia, Giraldo, Girardota, Hispania, Jardín, Jericó, La Ceja, La Estrella, La Pintada, La Unión, Marinilla, Medellín, Montebello, Nariño, Pueblorrico, Retiro, Rionegro, Salgar, Santa Bárbara, Santa Rosa De Osos, Sonsón, Tamesis, Tarso, Titiribí, Urrao, Valparaiso, Venecia, Yondó (Casabe) y Caramanta.</p> <p>BOYACÁ: Briceño, Jericó, La Victoria, Otanche, Quípama, San Pablo De Borbur, Sativanorte, Tununguá y Tuta.</p> <p>CALDAS: Aguadas, Manzanares, Marmato, Marquetalia, Pácora, Pensilvania, Samaná y Supia.</p> <p>CUNDINAMARCA: Albán, Anapoima, Anolaima, Beltrán, Bituima, Bogotá, D.C., Bojacá, Cachipay, Cogua, El Colegio, El Rosal, Facatativá, Funza, Granada, Guayabal de Siquima, La Mesa, Madrid, Mosquera, Pulí, Quipile, San Juan de Rio Seco, Sibate, Soacha, Sutatausa, Tabio, Tenjo, Vianí y Zipacón.</p> <p>NORTE DE SANTANDER: Ábrego, Convención, El Carmen, El Zulia, Gramalote, Hacarí, Los Patios, San Calixto, Santiago, Teorama y Villa Del Rosario.</p> <p>RISARALDA: Belén de Umbria, Dosquebradas, Guática, La Celia, Marsella y Mistrató</p> <p>SANTANDER: Bolívar, El Peñón, Florián, La Belleza, Lebrija, Molagavita y Tona.</p> <p>TOLIMA: Ambalema, Armero (Guayabal), Falan, Fresno, Libano, Mariquita, Palocabildo y Venadillo.</p> <p>HUILA: La Plata, Santa María y Villavieja.</p> <p><i>Especial atención ameritan los Parques Nacionales Naturales Las Hermosas, Nevado del Huila, Cordillera de Los Picachos, Sumapáz, Galeras y los Farallones de Cali.</i></p>

CONDICIONES HIDROMETEOROLÓGICAS ACTUALES N° 1255

REGIÓN	ALERTAS POR INCENDIOS DE LA COBERTURA VEGETAL
ORINOQUIA	CONDICIONES NORMALES
AMAZONÍA	CONDICIONES NORMALES
PACÍFICA	CONDICIONES NORMALES

REGIÓN	ALERTAS DESLIZAMIENTOS
CARIBE	CONDICIONES NORMALES
ANDINA	<p>ALERTA NARANJA: Amenaza moderada por deslizamientos de tierra detonados por lluvias, localizados en el siguientes municipios:</p> <p>ANTIOQUIA: San Francisco y San Luis.</p> <p>CUNDINAMARCA: Medina y Ubalá.</p> <p>SANTANDER: Contratación y Guadalupe.</p>
ORINOQUIA	<p>ALERTA NARANJA: Amenaza moderada por deslizamientos de tierra detonados por lluvias, localizados en el siguientes municipios:</p> <p>META: Villavicencio.</p>
AMAZONÍA	<p>ALERTA NARANJA: Amenaza moderada por deslizamientos de tierra detonados por lluvias, localizados en el siguientes municipios:</p> <p>PUTUMAYO: San Francisco</p> <p>CAQUETÁ: San José del Fragua</p>
PACÍFICA	<p>ALERTA NARANJA: Amenaza moderada por deslizamientos de tierra detonados por lluvias, localizados en el siguientes municipios:</p> <p>CHOCÓ: Alto Baudó (Pie de Pato), Atrato (Yuto), Bajo Baudó (Pizarro), Cértegui, Condoto, El Cantón del San Pablo (Managrú), Istmina, Lloró, Medio Atrato (Beté), Medio Baudó (Boca de Pepé), Medio San Juan (Andagoya), Nóvita, Quibdó, Río Iró (Santa Rita), Río Quito (Paimadó), Tadó y Unión Panamericana (Animas).</p>

REGIÓN	ALERTAS POR PLEAMAR, TIEMPO LLUVIOSO, OLEAJE Y VIENTO
MAR CARIBE	<p>ALERTA AMARILLA: PLEAMAR Hasta el próximo 12 de septiembre se espera una de las pleamares más significativas del mes asociada con la marea astronómica, se recomienda a habitantes costeros estar atentos a la evolución del fenómeno.</p> <p>ALERTA AMARILLA: TIEMPO LLUVIOSO Se espera persista abundante nubosidad y lluvias de variada intensidad, especialmente al occidente del Mar caribe colombiano, sobre el Golfo de Urabá y costas de Córdoba y Sucre. No se descartan descargas eléctricas y rachas de viento y rachas de viento. Se sugiere a pescadores y usuarios de embarcaciones menores consultar con las Capitanías de puerto antes de zarpar en zonas de inminente tempestad.</p>
OCÉANO PACÍFICO	<p>ALERTA AMARILLA: TIEMPO LLUVIOSO Para el día de hoy se espera abundante nubosidad y lluvias de moderadas a fuertes, especialmente sobre el norte y centro del océano Pacífico colombiano tanto en alta mar como en el litoral. No se descartan ráfagas de viento y actividad eléctrica. Se sugiere a pescadores y usuarios de embarcaciones menores consultar con las Capitanías de puerto antes de zarpar en zonas de inminente tempestad.</p>