

CONDICIONES HIDROMETEOROLÓGICAS ACTUALES N° 1274

IDEAM comunica al Sistema Nacional de Prevención y Atención de Desastres (SNGRD) y al Sistema Nacional Ambiental (SINA)
Bogotá D. C., Viernes 11 de septiembre de 2015
Hora de actualización 1:00 a.m. HLC

**ALERTA ROJA
PARA TOMAR ACCIÓN**

**ALERTA NARANJA
PARA PREPARARSE**

**ALERTA AMARILLA
PARA INFORMARSE**

CONDICIONES METEOROLÓGICAS

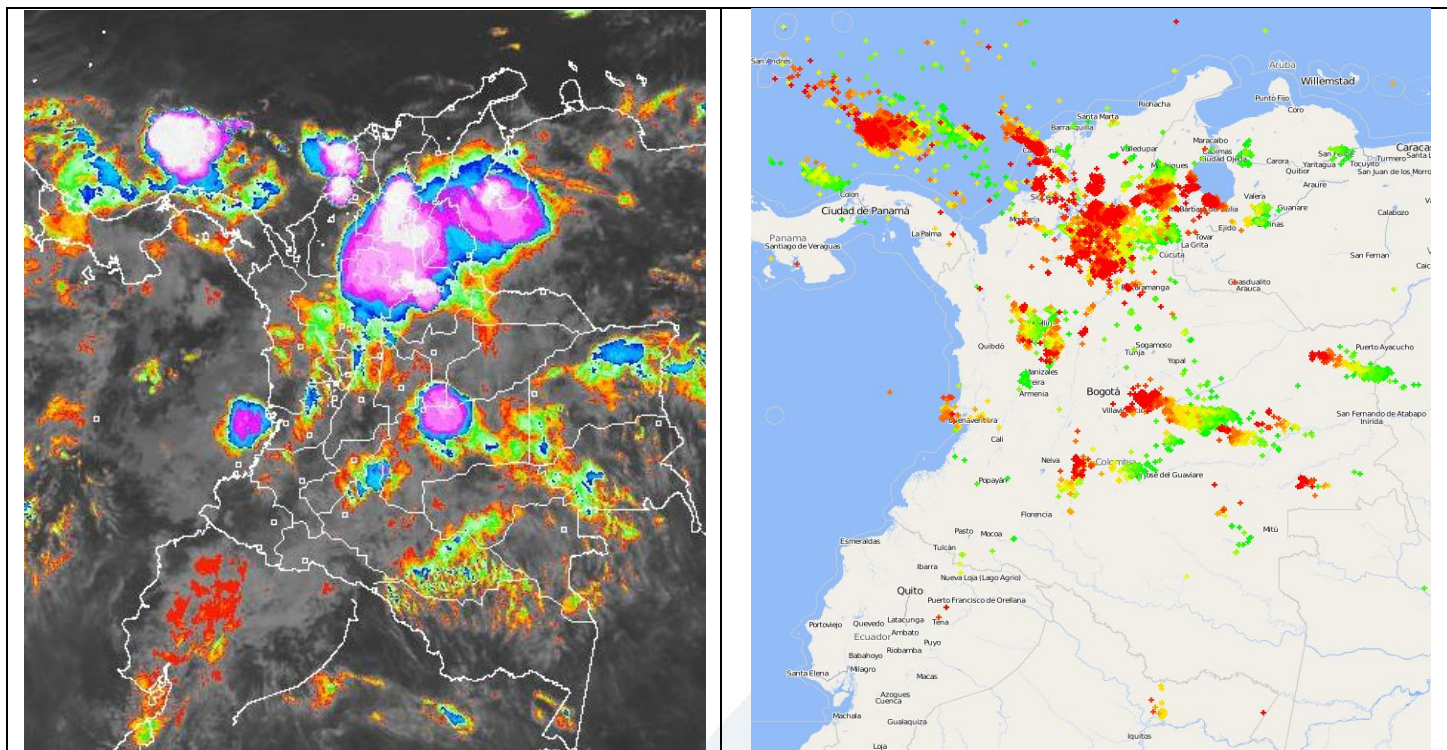

Izquierda: Imagen satelital – IDEAM GOES – 13, viernes 11 de septiembre de 2015 – 12:15 a.m. HLC. Derecha: Sistema de monitoreo de tormentas eléctricas en Colombia. Los puntos rojos indican las tormentas eléctricas más recientes y los verdes las más antiguas.

REGIÓN	DURANTE LAS ÚLTIMAS CUATRO HORAS	PRONÓSTICO DEL ESTADO DEL TIEMPO PARA LAS PRÓXIMAS HORAS
SABANA DE BOGOTÁ	Se ha registrado cielo entre parcial y mayormente cubierto con lloviznas sectorizadas en diferentes sectores de la Ciudad y la Sabana.	Se espera cielo entre parcial a mayormente cubierto con lloviznas y/o lluvias en diferentes sectores de la Ciudad y la Sabana, las de mayor persistencia se estiman al oriente, norte y sur del área.
ANDINA	Se ha reportado cielo mayormente cubierto con predominio de lluvias, incluso acompañadas de actividad eléctrica, en áreas del sur y oriente de Antioquia, amplios sectores de los Santanderes, Eje Cafetero, zonas dispersas de Boyacá, norte y occidente de Tolima y zonas de montaña del norte y oriente del Valle del Cauca y Cauca.	Se pronostica cielo mayormente cubierto y cubierto con precipitaciones moderadas a fuertes en amplios sectores de Antioquia, los Santanderes, Eje Cafetero, oriente y norte de Cundinamarca, sectores del occidente y sur de Boyacá, norte de Tolima y zona de montaña de Valle del Cauca. Se esperan lloviznas o lluvias ligeras y dispersas sobre Cauca, norte y oriente de Huila.
CARIBE	Se ha presentado cielo encapotado acompañado de lluvias y actividad eléctrica en amplios sectores de Atlántico, Bolívar, Magdalena, Cesar, Sucre y Córdoba. Lluvias de menor intensidad se registraron al sur de La Guajira.	Se estiman precipitaciones acompañadas de actividad eléctrica sobre amplios sectores de Córdoba, Sucre, Bolívar, áreas del sur de Magdalena y Cesar. No se descartan lluvias de menor intensidad y de corta duración al sur de La Guajira, inmediaciones de la Sierra Nevada y Atlántico.
INSULAR CARIBE	Se observó cielo parcialmente nublado.	Se estima cielo mayormente nublado y nublado acompañado de lluvias intermitentes.
PACIFICA	Ha persistido cielo nuboso con lluvias acompañadas de actividad eléctrica dispersa al norte y sur de Chocó, Valle del Cauca y Cauca. Al sur de Nariño se registraron lloviznas de corta duración.	En la región se espera cielo denso acompañado de lluvias dispersas y de variada intensidad en Chocó, Valle del Cauca y Cauca. En Nariño sobre gran parte del departamento se espera tiempo seco, aunque con posibilidad de lluvias al noroccidente.
ORINOQUIA	En la región han prevalecido las condiciones nubosas acompañadas de lluvias y actividad eléctrica en diferentes zonas de Vichada, Meta y áreas dispersas del Casanare. En el piedemonte de Arauca se presentaron lloviznas ligeras y de corta duración.	Se prevé cielo cubierto con lluvias a lo largo de la región, las de mayor intensidad se pronostican sobre amplios sectores de Meta, Vichada y sur de Casanare. Lluvias de menor intensidad se esperan sobre Arauca.

CONDICIONES HIDROMETEOROLÓGICAS ACTUALES N° 1274

AMAZÓNICA	Se han reportado lluvias acompañadas de actividad eléctrica sobre Putumayo, Guainía, Vaupés y oriente de Guaviare. Lluvias de menor intensidad se reportaron al norte de Amazonas y Caquetá.	Se estima cielo parcialmente cubierto acompañado de lluvias de intensidad moderada al sur de Amazonas, occidente de Caquetá y Guainía. Precipitaciones de menor intensidad se esperan en sectores dispersos de Vaupés y Guaviare. En Putumayo se prevén algunas lloviznas.
-----------	--	--

REGIÓN	ALERTAS HIDROLÓGICAS
PACÍFICA	<p>ALERTA ROJA: NIVELES ALTOS EN EL RÍO ATRATO A LA ALTURA DE QUIBDÓ El nivel del río Atrato a la altura de Quibdó ha alcanzado niveles altos superando la cota de afectación de alerta roja, debido a las intensas precipitaciones reportadas en las últimas 24 horas en prácticamente toda la cuenca del río Atrato; los afluentes al río Atrato también han registrado crecientes súbitas en sus principales afluentes, tales como los ríos Quito, Cabi, Andagueda, Mumbi y Mumbaradó. Se recomienda a los pobladores ribereños de sectores bajos comprendidos entre Quibdó y Riosucio (Chocó), estar atentos al comportamiento del nivel en estos ríos, dado que se pronostica persistan las lluvias durante el transcurso del día en la región.</p> <p>ALERTA AMARILLA: CRECIENTE SÚBITA EN EL RÍO SAN JUAN Se emite esta alerta debido a que en las últimas horas se está presentando una creciente súbita en el nivel del río San Juan, monitoreado a la altura del municipio de Tadó (Chocó), como producto de las lluvias de carácter moderado a fuerte e inclusive con tormentas eléctricas que se han presentado en la cuenca aportante, las cuales se pronostica persistan durante las próximas horas. El IDEAM recomienda a los pobladores ribereños de sectores bajos estar atentos al comportamiento del nivel del río.</p>
ANDINA	<p>ALERTA AMARILLA: NIVELES BAJOS EN EL RÍO MAGDALENA Se mantiene esta alerta dado el descenso moderado en los niveles del río Magdalena a la altura de Barrancabermeja (Santander), con valores que se encuentran por debajo de los promedios mínimos históricos para el mes de septiembre. Se sugiere este nivel de alerta frente a la posibilidad que los niveles continúen descendiendo y generen algunas restricciones en la navegación fluvial en el sector Puerto Salgar - Barrancabermeja.</p>
ORINOQUIA	<p>ALERTA NARANJA: NIVELES ALTOS EN EL RÍO META Se genera la alerta Naranja debido a que en las últimas horas se presenta ascenso en el nivel del río Meta a la altura de la estación Puente Lleras en los municipios de Puerto López y Cabuyaro debido a las lluvias presentadas en el sector. El IDEAM recomienda estar atentos al comportamiento y fluctuaciones en el nivel del río Meta y sus principales afluentes como los ríos Guacavía, Humea, Guatiquía y Guayuriba.</p>

CONDICIONES HIDROMETEOROLÓGICAS ACTUALES N° 1274

REGIÓN	ALERTAS POR INCENDIOS DE LA COBERTURA VEGETAL
CARIBE	<p>ALERTA ROJA Amenaza alta de ocurrencia de incendios de la cobertura vegetal en zonas de bosques, cultivos y pastos, localizados en los siguientes municipios y sectores aledaños:</p> <p>LA GUAJIRA: Albania, Barrancas, Hato Nuevo, Maicao, Manaure, Riohacha, San Juan Del Cesar, Uribia.</p> <p>SUCRE: Chalán, Colosó, Los Palmitos, Sampués, Tolú.</p> <p>ALERTA NARANJA Amenaza moderada de ocurrencia de incendios de la cobertura vegetal en zonas de bosques, cultivos y pastos, localizados en los siguientes municipios y sectores aledaños:</p> <p>ATLÁNTICO: Campo De La Cruz, Candelaria, Tubará, Barranquilla, Galapa, Malambo, Palmar De Varela, Polonuevo, Puerto Colombia, Repelón, Sabanagrande, Sabanalarga, Santo Tomás, Soledad.</p> <p>CESAR: Astrea, Bosconia, Chiriguán.</p> <p>CÓRDOBA: Tierralta, Valencia.</p> <p>MAGDALENA: Ciénaga, Santa Marta, Sitionuevo, Zona Bananera.</p> <p><i>Especial atención amerita el Parque Nacional Natural de Macuira.</i></p>
ANDINA	<p>ALERTA ROJA Amenaza alta de ocurrencia de incendios de la cobertura vegetal en zonas de bosques, cultivos y pastos, localizados en los siguientes municipios y sectores aledaños:</p> <p>BOYACÁ: Arcabuco, Buenavista, Caldas, Chiquinquirá, Chiquiza, Coper, Firavitoba, Gachantivá, Maripí, Muzo, Pauna, Ráquira, Saboyá, Sáchica, Samacá, San Miguel De Sema, Santa Sofia, Sogamoso, Sora, Sotaquirá, Susacón, Sutamarchán, Tinjacá, Villa De Leiva.</p> <p>CAUCA: Balboa, Bolívar, Cajibío, Caldono, Corinto, El Tambo, Florencia, La Sierra, La Vega, Mercaderes, Miranda, Patía (El Bordo), Piendamó, Popayán, Puracé (Coconuco), Rosas, San Sebastián, Santander De Quilichao, Silvia, Sotará (Paispamba), Sucre, Totoró.</p> <p>CALDAS: Aranzazu, Belalcázar, Chinchiná, Filadelfia, Manizales, Marulanda, Neira, Riosucio, Villamaría.</p> <p>CUNDINAMARCA: Agua De Dios, Anolaima, Cachipay, Carmen De Carupa, Chaguaní, Fúquene, Girardot, Guachetá, Guaduas, Guataquí, Jerusalén, La Vega, Nariño, Nilo, Nocaima, Pacho, Paima, Ricaurte, San Cayetano, San Francisco, Sasaima, Simijaca, Subachoque, Supatá, Susa, Tocaima, Útica, Vergara, Villagómez, Villeta, Zipaquirá.</p> <p>HUILA: Agrado, Aipe, Altamira, Colombia, Garzón, Neiva, Palermo, Rivera, Tello, Tesalia.</p> <p>NARIÑO: Albán (San José), Ancuya, Arboleda (Berruecos), Belén, Buesaco, Chachagüí, Colón (Génova), Consacá, Cumbitara, El Peñol, El Rosario, El Tablón, El Tambo, Guaitarilla, Imués, La Cruz, La Florida, La Llanada, La Unión, Linares, Los Andes (Sotomayor), Mallama (Piedrancha), Nariño, Ospina, Pasto, Policarpa, Providencia, Samaniego, San Bernardo, San Lorenzo, San Pablo, San Pedro De Cartago (Cartago), Sandoná, Santa Cruz (Guachavés), Sapuyes, Taminango, Tangua, Túquerres, Yacuanquer.</p> <p>NORTE DE SANTANDER: Arboledas, Bochalema, Chinácota, Cucutilla, La Playa, Pamplona, Pamplonita, Ragonvalia, Salazar.</p> <p>QUINDÍO: Armenia, Buenavista, Calarcá, Circasia, Córdoba, Filandia, Génova, La Tebaida, Montenegro, Pijao, Quimbaya, Salento.</p> <p>RISARALDA: Balboa, Dosquebradas, La Celia, La Virginia, Marsella, Pereira, Santa Rosa De Cabal.</p> <p>TOLIMA: Alpujarra, Alvarado, Anzoátegui, Ataco, Cajamarca, Carmen De Apicalá, Casabianca, Chaparral, Coello, Coyaima, Cunday, Dolores, Espinal, Flandes, Guamo, Herveo, Ibagué, Icononzo, Lérída, Melgar, Murillo, Natagaima, Ortega, Piedras, Planadas, Prado, Purificación, Rioblanco, Roncesvalles, Rovira, Saldaña, San Antonio, San Luis, Santa Isabel, Suárez, Valle De San Juan, Villahermosa, Villarrica.</p> <p>VALLE DEL CAUCA: Alcalá, Ansermanuevo, Argelia, Bolívar, Buga, Caicedonia, Cali, Calima (El Darién), Candelaria, Cartago, Dagua, El Águila, El Cairo, El Cerrito, Florida, Ginebra, Guacarí, La Cumbre, La Victoria, Obando, Palmira, Pradera, Restrepo, Sevilla, Toro, Trujillo, Tuluá, Ulloa, Versalles, Vives, Yotoco, Yumbo, Zarzal.</p> <p>ALERTA NARANJA Amenaza moderada de ocurrencia de incendios de la cobertura vegetal en zonas de bosques, cultivos y pastos, localizados en los siguientes municipios y sectores aledaños:</p> <p>BOYACÁ: Chivatá, Cómbita, Cucaita, Oicatá, Toca, Tuta.</p> <p>CAUCA: Almaguer, Argelia, Morales, Pérez (Belalcázar), Timbío.</p> <p>CUNDINAMARCA: Cabrera, Cucunubá, Lenguaque, Pandi, Puerto Salgar, San Bernardo, Tausa.</p> <p>HUILA: La Plata, Nátaga, Paicol, Pital, Tarqui.</p> <p>NARIÑO: Aldana, El Charco, Guachucal, Iles, Leiva, Pupiales.</p> <p>NORTE DE SANTANDER: Cáchira, Cácuta, Mutiscua, Pamplonita.</p> <p>RISARALDA: Belén De Umbria.</p> <p>SANTANDER: Tona, California, Charta.</p> <p>VALLE DEL CAUCA: Andalucía, Buenaventura, Bugalagrande, El Dovio, La Unión, Riofrío, Roldanillo, San Pedro.</p> <p><i>Especial atención ameritan los Parques Nacionales Naturales de Iguaque, Catatumbo – Bari, Las Hermosas, Nevado del Huila, Cordillera de Los Picachos, Galeras, Sumapaz y los Farallones de Cali.</i></p>
ORINOQUIA	CONDICIONES NORMALES
AMAZONÍA	CONDICIONES NORMALES
PACÍFICA	CONDICIONES NORMALES

CONDICIONES HIDROMETEOROLÓGICAS ACTUALES N° 1274

REGIÓN	ALERTAS DESLIZAMIENTOS
CARIBE	ALERTA NARANJA. Amenaza moderada por deslizamientos de tierra detonados por lluvias, localizados en el siguientes municipios: ANTIOQUIA: Apartado. CESAR: Chiriguáná y Curumani
ANDINA	ALERTA NARANJA: Amenaza moderada por deslizamientos de tierra detonados por lluvias, localizados en el siguientes municipios: CUNDINAMARCA: Medina.
ORINOQUIA	ALERTA NARANJA. Amenaza moderada por deslizamientos de tierra detonados por lluvias, localizados en el siguientes municipios: CASANARE: Paz de Ariporo META: El Calvario, Restrepo y Villavicencio.
AMAZONÍA	CONDICIONES NORMALES
PACÍFICA	ALERTA NARANJA. Amenaza moderada por deslizamientos de tierra detonados por lluvias, localizados en el siguientes municipios: CHOCÓ: Atrato (Yuto), Condoto, Istmina, Lloró, Medio Atrato (Beté), Medio San Juan (Andagoya), Nóvita, Quibdó, Río Iró (Santa Rita), Río Quito (Paimadó).

REGIÓN	ALERTAS POR PLEAMAR, TIEMPO LLUVIOSO, OLEAJE Y VIENTO
MAR CARIBE	ALERTA AMARILLA: PLEAMAR Hasta el próximo 12 de septiembre se espera una de las pleamares más significativas del mes asociada con la marea astronómica, se recomienda a habitantes costeros estar atentos a la evolución del fenómeno. ALERTA AMARILLA: TIEMPO LLUVIOSO Durante el día de hoy se estiman lluvias de variada intensidad, incluso con actividad eléctrica en el occidente del Caribe, particularmente el Golfo de Urabá y zona costera de Córdoba. Se sugiere a pescadores y usuarios de embarcaciones menores consultar con las Capitanías de puerto antes de zarpar en zonas de inminente tempestad. ALERTA AMARILLA: OLEAJE Y VIENTO En amplios sectores del centro del Caribe nacional, se esperan condiciones de amenaza para la travesía en embarcaciones de poco calado por causa del viento que se aproximará a 20 - 30 nudos (37 - 55 Km/h) con posibilidad de rachas mayores y el oleaje que alcanzará valores entre 3.0 - 4.0 metros. Por lo anterior, se sugiere a pescadores y usuarios consultar con las Capitanías de puerto antes de zarpar.
OCÉANO PACÍFICO	ALERTA AMARILLA: TIEMPO LLUVIOSO A lo largo de la jornada se estima abundante nubosidad y lluvias con probabilidad de actividad eléctrica sobre el Océano Pacífico colombiano, las de mayor intensidad hacia el centro y norte de la zona. Se sugiere a pescadores y usuarios de embarcaciones menores consultar con las Capitanías de puerto antes de zarpar en zonas de inminente tempestad.