

CONDICIONES HIDROMETEOROLÓGICAS ACTUALES N° 1275

IDEAM comunica al Sistema Nacional de Prevención y Atención de Desastres (SNGRD) y al Sistema Nacional Ambiental (SINA)
Bogotá D. C, Viernes 11 de septiembre de 2015
Hora de actualización 5:00 a.m. HLC

**ALERTA ROJA
PARA TOMAR ACCIÓN**

**ALERTA NARANJA
PARA PREPARARSE**

**ALERTA AMARILLA
PARA INFORMARSE**

CONDICIONES METEOROLÓGICAS

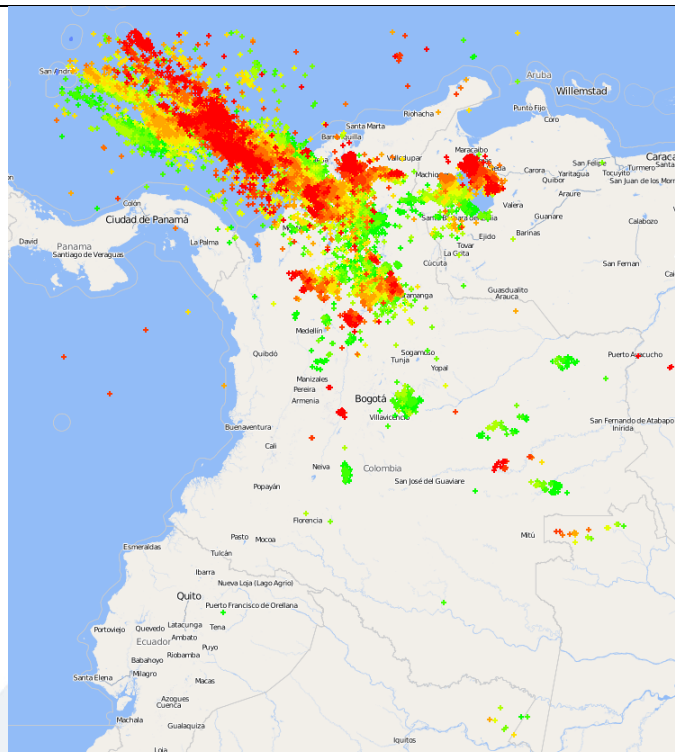
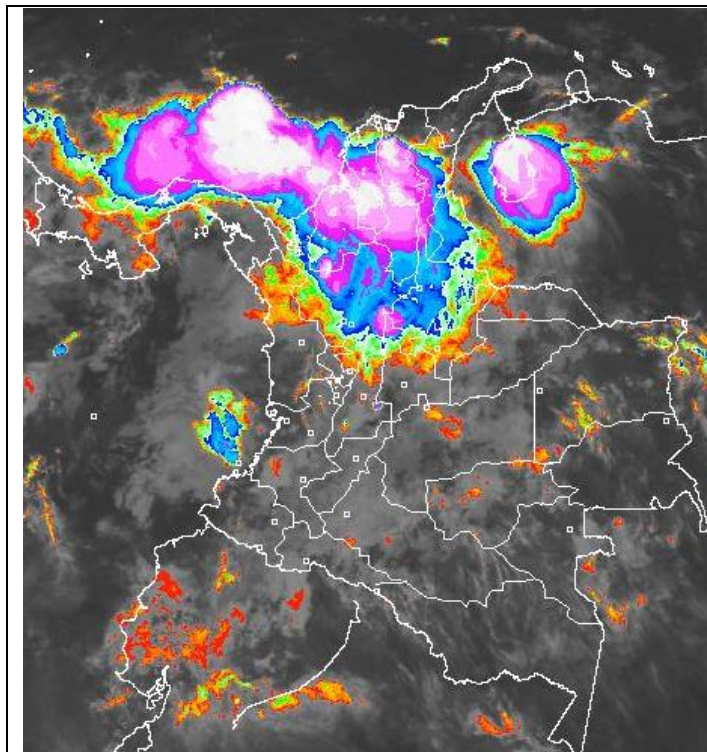

Izquierda: Imagen satelital – IDEAM GOES – 13, viernes 11 de septiembre de 2015 – 04:15 a.m. HLC. Derecha: Sistema de monitoreo de tormentas eléctricas en Colombia.
Los puntos rojos indican las tormentas eléctricas más recientes y los verdes las más antiguas.

REGIÓN	DURANTE LAS ÚLTIMAS CUATRO HORAS	PRONÓSTICO DEL ESTADO DEL TIEMPO PARA LAS PRÓXIMAS HORAS
SABANA DE BOGOTÁ	Se ha registrado cielo entre parcial y mayormente cubierto con lluvias en amplios sectores de la Ciudad y la Sabana.	Se prevé que predomine el tiempo seco con cielo entre parcialmente cubierto e intervalos soleados, con probabilidad en algunos casos, de lloviznas y/o lluvias ligeras en diferentes sectores y a diferentes horas, las de mayor persistencia se pronostican hacia el mediodía e inicios de la tarde en zonas del oriente, norte y sur de la Ciudad y de la Sabana
ANDINA	Se ha reportado cielo mayormente cubierto con predominio de lluvias, incluso acompañadas de actividad eléctrica, en amplios sectores de Antioquia, los Santanderes, Eje Cafetero, zonas dispersas de Boyacá, norte de Tolima, norte y oriente de Cundinamarca.	Se pronostican precipitaciones de carácter ligero a moderado en Antioquia, el eje cafetero, los Santanderes y zonas dispersas de Boyacá, Cundinamarca, oriente de Tolima y Huila. En el resto de la región se prevé tiempo seco.
CARIBE	Se ha presentado cielo encapotado acompañado de lluvias y actividad eléctrica en amplios sectores de la región.	Se advierte nubosidad densa con precipitaciones de intensidad moderada a fuerte, temprano en la mañana, salvo en La Guajira donde son estimadas lluvias de menor intensidad.
INSULAR CARIBE	Se reportó cielo parcialmente nublado.	Se estima cielo mayormente nublado y nublado acompañado de lluvias intermitentes.
PACIFICA	Se han registrado precipitaciones entre ligeras y moderadas en Chocó. Lluvias de menor intensidad y de corta duración se registraron en zonas dispersas de Valle del Cauca, Cauca y Nariño.	Se espera cielo nuboso acompañado de lluvias de variada intensidad al norte y sur de Chocó, y algunos sectores de Valle del Cauca, Cauca y noroccidente de Nariño.
ORINOQUIA	Se han reportado lluvias de intensidad moderada, incluso acompañadas de actividad eléctrica en Meta, piedemonte de Casanare y sectores dispersos de Vichada.	Son probables lluvias en el piedemonte llanero, las de mayor intensidad se estiman al oriente de Vichada y Arauca.
AMAZÓNICA	En gran parte de la región se ha registrado tiempo seco, salvo al occidente de Caquetá y Guainía, sur de Amazonas donde se presentaron lluvias acompañadas de actividad eléctrica.	Se pronostica tiempo seco en amplios sectores de la región, salvo en áreas dispersas del occidente y oriente de Caquetá, Guaviare y Amazonas donde son probables algunas lloviznas y/o lluvias ligeras.

CONDICIONES HIDROMETEOROLÓGICAS ACTUALES N° 1275

REGIÓN	ALERTAS HIDROLÓGICAS
PACÍFICA	<p>ALERTA ROJA: NIVELES ALTOS EN EL RÍO ATRATO A LA ALTURA DE QUIBDÓ</p> <p>El nivel del río Atrato a la altura de Quibdó ha alcanzado niveles altos superando la cota de afectación de alerta roja, debido a las intensas precipitaciones reportadas en las últimas 24 horas en prácticamente toda la cuenca del río Atrato; los afluentes al río Atrato también han registrado crecientes súbitas en sus principales afluentes, tales como los ríos Quito, Cabi, Andagueda, Mumbi y Mumbaradó. Se recomienda a los pobladores ribereños de sectores bajos comprendidos entre Quibdó y Riosucio (Chocó), estar atentos al comportamiento del nivel en estos ríos, dado que se pronostica persistan las lluvias durante el transcurso del día en la región.</p>
ANDINA	<p>ALERTA AMARILLA: NIVELES BAJOS EN EL RÍO MAGDALENA</p> <p>Se mantiene esta alerta dado el descenso moderado en los niveles del río Magdalena a la altura de Barrancabermeja (Santander), con valores que se encuentran por debajo de los promedios mínimos históricos para el mes de septiembre. Se sugiere este nivel de alerta frente a la posibilidad que los niveles continúen descendiendo y generen algunas restricciones en la navegación fluvial en el sector Puerto Salgar - Barrancabermeja.</p>
ORINOQUIA	<p>ALERTA NARANJA. NIVELES ALTOS EN EL RÍO META</p> <p>Se genera la alerta Naranja debido a que en las últimas horas se presenta ascenso en el nivel del río Meta a la altura de la estación Puente Lleras en los municipios de Puerto López y Cabuyaro debido a las lluvias presentadas en el sector. El IDEAM recomienda estar atentos al comportamiento y fluctuaciones en el nivel del río Meta y sus principales afluentes como los ríos Guacavía, Humea, Guatiquía y Guayuriba.</p>

CONDICIONES HIDROMETEOROLÓGICAS ACTUALES N° 1275

REGIÓN	ALERTAS POR INCENDIOS DE LA COBERTURA VEGETAL
CARIBE	<p>ALERTA ROJA Amenaza alta de ocurrencia de incendios de la cobertura vegetal en zonas de bosques, cultivos y pastos, localizados en los siguientes municipios y sectores aledaños:</p> <p>LA GUAJIRA: Albania, Barrancas, Hato Nuevo, Maicao, Manaure, Riohacha, San Juan Del Cesar, Uribia.</p> <p>SUCRE: Chalán, Colosó, Los Palmitos, Sampués, Tolú.</p> <p>ALERTA NARANJA Amenaza moderada de ocurrencia de incendios de la cobertura vegetal en zonas de bosques, cultivos y pastos, localizados en los siguientes municipios y sectores aledaños:</p> <p>ATLÁNTICO: Campo De La Cruz, Candelaria, Tubará, Barranquilla, Galapa, Malambo, Palmar De Varela, Polonuevo, Puerto Colombia, Repelón, Sabanagrande, Sabanalarga, Santo Tomás, Soledad.</p> <p>CESAR: Astrea, Bosconia, Chiriguáná.</p> <p>CÓRDOBA: Tierralta, Valencia.</p> <p>MAGDALENA: Ciénaga, Santa Marta, Sitionuevo, Zona Bananera.</p> <p><i>Especial atención amerita el Parque Nacional Natural de Macuira.</i></p>
ANDINA	<p>ALERTA ROJA Amenaza alta de ocurrencia de incendios de la cobertura vegetal en zonas de bosques, cultivos y pastos, localizados en los siguientes municipios y sectores aledaños:</p> <p>BOYACÁ: Arcabuco, Buenavista, Caldas, Chiquinquirá, Chiquiza, Coper, Firavitoba, Gachantivá, Maripí, Muzo, Pauna, Ráquira, Saboyá, Sáchica, Samacá, San Miguel De Sema, Santa Sofia, Sogamoso, Sora, Sotaquirá, Susacón, Sutamarchán, Tinjacá, Villa De Leiva.</p> <p>CAUCA: Balboa, Bolívar, Cajibío, Caldono, Corinto, El Tambo, Florencia, La Sierra, La Vega, Mercaderes, Miranda, Patía (El Bordo), Piendamó, Popayán, Puracé (Coconuco), Rosas, San Sebastián, Santander De Quilichao, Silvia, Sotará (Paispamba), Sucre, Totoró.</p> <p>CALDAS: Aranzazu, Belalcázar, Chinchiná, Filadelfia, Manizales, Marulanda, Neira, Riosucio, Villamaría.</p> <p>CUNDINAMARCA: Agua De Dios, Anolaima, Cachipay, Carmen De Carupa, Chaguaní, Fúquene, Girardot, Guachetá, Guaduas, Guataquí, Jerusalén, La Vega, Nariño, Nilo, Nocaima, Pacho, Paima, Ricaurte, San Cayetano, San Francisco, Sasaima, Simijaca, Subachoque, Supatá, Susa, Tocaima, Útica, Vergara, Villagómez, Villeta, Zipaquirá.</p> <p>HUILA: Agrado, Aipe, Altamira, Colombia, Garzón, Neiva, Palermo, Rivera, Tello, Tesalia.</p> <p>NARIÑO: Albán (San José), Ancuya, Arboleda (Berruecos), Belén, Buesaco, Chachagüí, Colón (Génova), Consacá, Cumbitara, El Peñol, El Rosario, El Tablón, El Tambo, Guaitarilla, Imués, La Cruz, La Florida, La Llanada, La Unión, Linares, Los Andes (Sotomayor), Mallama (Piedrancha), Nariño, Ospina, Pasto, Policarpa, Providencia, Samaniego, San Bernardo, San Lorenzo, San Pablo, San Pedro De Cartago (Cartago), Sandoná, Santa Cruz (Guachavés), Sapuyes, Taminango, Tangua, Túquerres, Yacuanquer.</p> <p>NORTE DE SANTANDER: Arboledas, Bochalema, Chinácota, Cucutilla, La Playa, Pamplona, Pamplonita, Ragonvalia, Salazar.</p> <p>QUINDÍO: Armenia, Buenavista, Calarcá, Circasia, Córdoba, Filandia, Génova, La Tebaida, Montenegro, Pijao, Quimbaya, Salento.</p> <p>RISARALDA: Balboa, Dosquebradas, La Celia, La Virginia, Marsella, Pereira, Santa Rosa De Cabal.</p> <p>TOLIMA: Alpujarra, Alvarado, Anzoátegui, Ataco, Cajamarca, Carmen De Apicalá, Casabianca, Chaparral, Coello, Coyaima, Cunday, Dolores, Espinal, Flandes, Guamo, Herveo, Ibagué, Icononzo, Lérída, Melgar, Murillo, Natagaima, Ortega, Piedras, Planadas, Prado, Purificación, Rioblanco, Roncesvalles, Rovira, Saldaña, San Antonio, San Luis, Santa Isabel, Suárez, Valle De San Juan, Villahermosa, Villarrica.</p> <p>VALLE DEL CAUCA: Alcalá, Ansermanuevo, Argelia, Bolívar, Buga, Caicedonia, Cali, Calima (El Darién), Candelaria, Cartago, Dagua, El Águila, El Cairo, El Cerrito, Florida, Ginebra, Guacarí, La Cumbre, La Victoria, Obando, Palmira, Pradera, Restrepo, Sevilla, Toro, Trujillo, Tuluá, Ulloa, Versalles, Vives, Yotoco, Yumbo, Zarzal.</p> <p>ALERTA NARANJA Amenaza moderada de ocurrencia de incendios de la cobertura vegetal en zonas de bosques, cultivos y pastos, localizados en los siguientes municipios y sectores aledaños:</p> <p>BOYACÁ: Chivatá, Cómbita, Cucaita, Oicatá, Toca, Tuta.</p> <p>CAUCA: Almaguer, Argelia, Morales, Pérez (Belalcázar), Timbío.</p> <p>CUNDINAMARCA: Cabrera, Cucunubá, Lenguaque, Pandi, Puerto Salgar, San Bernardo, Tausa.</p> <p>HUILA: La Plata, Nátaga, Paicol, Pital, Tarqui.</p> <p>NARIÑO: Aldana, El Charco, Guachucal, Iles, Leiva, Pupiales.</p> <p>NORTE DE SANTANDER: Cáchira, Cácosta, Mutiscua, Pamplonita.</p> <p>RISARALDA: Belén De Umbria.</p> <p>SANTANDER: Tona, California, Charta.</p> <p>VALLE DEL CAUCA: Andalucía, Buenaventura, Bugalagrande, El Dovio, La Unión, Riofrío, Roldanillo, San Pedro.</p> <p><i>Especial atención ameritan los Parques Nacionales Naturales de Iguaque, Catatumbo – Bari, Las Hermosas, Nevado del Huila, Cordillera de Los Picachos, Galeras, Sumapaz y los Farallones de Cali.</i></p>
ORINOQUIA	CONDICIONES NORMALES
AMAZONÍA	CONDICIONES NORMALES
PACÍFICA	CONDICIONES NORMALES

CONDICIONES HIDROMETEOROLÓGICAS ACTUALES N° 1275

REGIÓN	ALERTAS DESLIZAMIENTOS
CARIBE	ALERTA NARANJA. Amenaza moderada por deslizamientos de tierra detonados por lluvias, localizados en el siguientes municipios: ANTIOQUIA: Apartado. CESAR: Chiriguáná y Curumani
ANDINA	ALERTA NARANJA: Amenaza moderada por deslizamientos de tierra detonados por lluvias, localizados en el siguientes municipios: CUNDINAMARCA: Medina.
ORINOQUIA	ALERTA NARANJA. Amenaza moderada por deslizamientos de tierra detonados por lluvias, localizados en el siguientes municipios: CASANARE: Paz de Ariporo META: El Calvario, Restrepo y Villavicencio.
AMAZONÍA	CONDICIONES NORMALES
PACÍFICA	ALERTA NARANJA. Amenaza moderada por deslizamientos de tierra detonados por lluvias, localizados en el siguientes municipios: CHOCÓ: Atrato (Yuto), Condoto, Istmina, Lloró, Medio Atrato (Beté), Medio San Juan (Andagoya), Nóvita, Quibdó, Río Iró (Santa Rita), Río Quito (Paimadó).

REGIÓN	ALERTAS POR PLEAMAR, TIEMPO LLUVIOSO, OLEAJE Y VIENTO
MAR CARIBE	<p>ALERTA AMARILLA: PLEAMAR Hasta el próximo 12 de septiembre se espera una de las pleamares más significativas del mes asociada con la marea astronómica, se recomienda a habitantes costeros estar atentos a la evolución del fenómeno.</p> <p>ALERTA AMARILLA: TIEMPO LLUVIOSO Durante el día de hoy se estiman lluvias de variada intensidad, incluso con actividad eléctrica en el occidente del Caribe, particularmente el Golfo de Urabá y zona costera de Córdoba. Se sugiere a pescadores y usuarios de embarcaciones menores consultar con las Capitanías de puerto antes de zarpar en zonas de inminente tempestad.</p> <p>ALERTA AMARILLA: OLEAJE Y VIENTO En amplios sectores del centro del Caribe nacional, se esperan condiciones de amenaza para la travesía en embarcaciones de poco calado por causa del viento que se aproximará a 20 - 30 nudos (37 - 55 Km/h) con posibilidad de rachas mayores y el oleaje que alcanzará valores entre 3.0 - 4.0 metros. Por lo anterior, se sugiere a pescadores y usuarios consultar con las Capitanías de puerto antes de zarpar.</p>
OCÉANO PACÍFICO	<p>ALERTA AMARILLA: TIEMPO LLUVIOSO A lo largo de la jornada se estima abundante nubosidad y lluvias con probabilidad de actividad eléctrica sobre el Océano Pacífico colombiano, las de mayor intensidad hacia el centro y norte de la zona. Se sugiere a pescadores y usuarios de embarcaciones menores consultar con las Capitanías de puerto antes de zarpar en zonas de inminente tempestad.</p>