

CONDICIONES HIDROMETEOROLÓGICAS ACTUALES N° 1277

IDEAM comunica al Sistema Nacional de Prevención y Atención de Desastres (SNGRD) y al Sistema Nacional Ambiental (SINA)
Bogotá D. C, Viernes 11 de septiembre de 2015
Hora de actualización 5:00 p.m. HLC

ALERTA ROJA
PARA TOMAR ACCIÓN

ALERTA NARANJA
PARA PREPARARSE

ALERTA AMARILLA
PARA INFORMARSE

CONDICIONES METEOROLÓGICAS

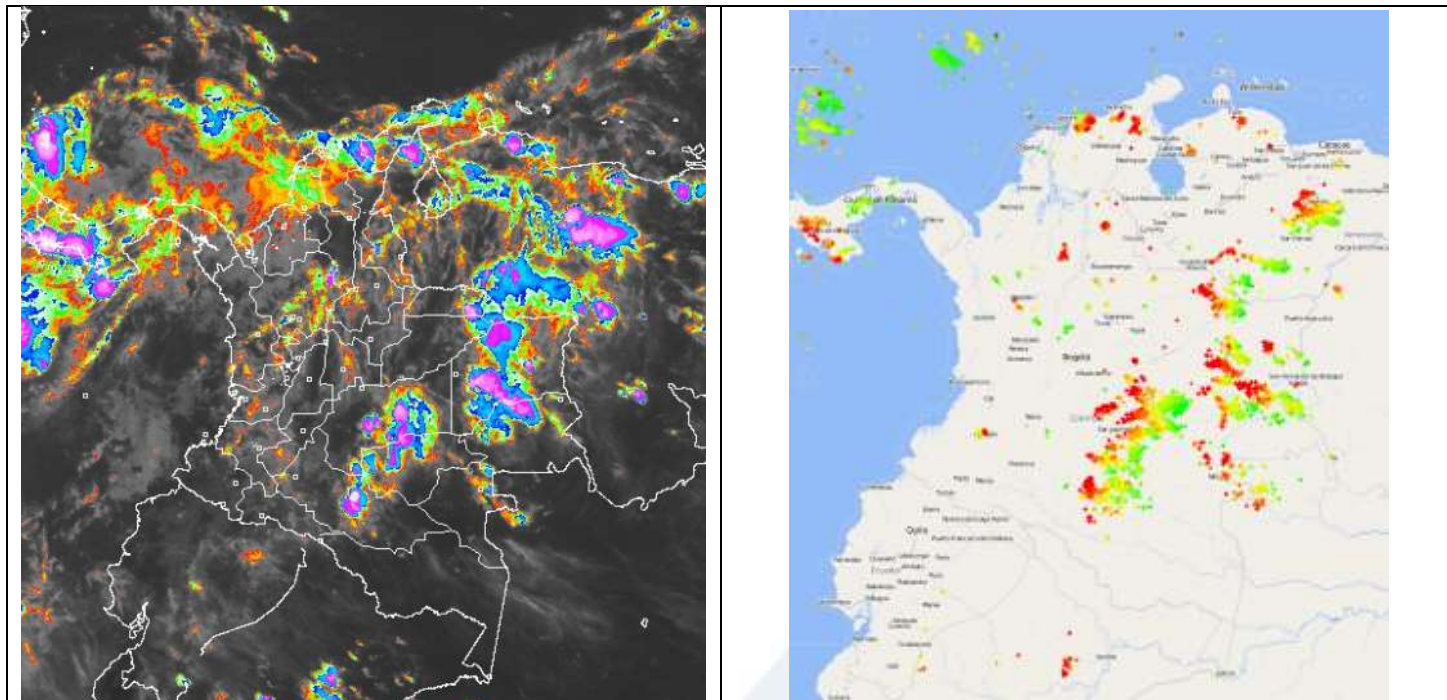

Izquierda: Imagen satelital – IDEAM GOES – 13, viernes 11 de septiembre de 2015 – 04:45 p.m. HLC. Derecha: Sistema de monitoreo de tormentas eléctricas en Colombia.
Los puntos rojos indican las tormentas eléctricas más recientes y los verdes las más antiguas.

REGIÓN	DURANTE LAS ÚLTIMAS CUATRO HORAS	PRONÓSTICO DEL ESTADO DEL TIEMPO PARA LAS PRÓXIMAS HORAS
SABANA DE BOGOTÁ	Se ha registrado cielo entre parcial y mayormente nublado al sur y oriente de Ciudad y la Sabana. Algunas lloviznas se reportaron hacia el norte y oriente de la capital y sabana.	En horas de la noche se espera que prevalezcan las condiciones de cielo semicubierto y tiempo seco.
ANDINA	Se ha presentado cielo mayormente nublado con predominio de lluvias, en sectores de Antioquia. Disminución de la nubosidad sobre el Eje Cafetero, Tolima, Huila y occidente de Cundinamarca.	Se espera precipitaciones de carácter moderado en Antioquia, Santanderes y algunos sectores del oriente de Cundinamarca. En el resto de la región se prevé tiempo seco.
CARIBE	Amplia nubosidad en toda la región. Se han registrado lluvias fuertes hacia el litoral del Atlántico y Magdalena como en las estribaciones de la Sierra Nevada de Santa Marta y algunas zonas del Golfo de Urabá.	A lo largo de la región Caribe se advierte nubosidad densa con precipitaciones de intensidad moderada a fuerte Atlántico, Magdalena, sectores de la Guajira, y Cesar. Lluvias moderadas en el litoral de Bolívar y Sucre y Golfo de Urabá.
INSULAR CARIBE	Se reportó cielo parcialmente nublado y con algún incremento hacia el sur de San Andrés.	Se espera un incremento de nubosidad densa desde el sur del área de San Andrés y Providencia con posibilidad de lluvias fuertes.
PACIFICA	Parcialmente nublado en toda la región, con algunas lluvias ligeras al sur del departamento de Chocó y oriente del Valle del Cauca. Tiempo seco para el resto de la región.	En la noche se prevé nubosidad disgregada y con baja intensidad de lluvias especialmente para el choco, Valle Del Cauca y Cauca. Para el departamento del Nariño se prevé se mantenga condiciones secas.
ORINOQUIA	Se reportan Lluvias fuertes en Vichada, Guanía y Meta.	Se presentará núcleos nubosos sobre Vichada, Meta, Guanía, Arauca con probabilidad de lluvias de mayor intensidad.
AMAZÓNICA	En gran parte de la región se ha registrado tiempo seco con cielo entre parcial y mayormente nublado. Algunos núcleos densos sobre el Caquetá y Guaviare donde se presentaron lluvias de intensidad.	Se pronostica lluvias fuertes en Guaviare y sectores de Caquetá, y oriente de Vaupés. Para el sur de la región con tiempo seco y despejado.

REGIÓN	ALERTAS HIDROLÓGICAS
--------	----------------------

CONDICIONES HIDROMETEOROLÓGICAS ACTUALES N° 1277

PACÍFICA	<p>ALERTA ROJA: NIVELES ALTOS EN EL RÍO ATRATO A LA ALTURA DE QUIBDO</p> <p>Continúa el incremento de niveles en el río Atrato a la altura de Quibdó, los niveles han sido los máximos de lo que va corrido del año, estos han alcanzado niveles altos superando la cota de afectación. Los afluentes al río Atrato también han registrado crecientes súbitas, tales como los ríos Quito, Cabí, Andagueda, Mumbí y Mumbaradó. Se recomienda a las entidades locales y los pobladores ribereños de sectores bajos comprendidos entre Quibdó y Riosucio (Chocó), estar atentos al comportamiento del nivel debido al tránsito de la onda de creciente que estará afectando a las viviendas ribereñas durante el fin de semana.</p>
ANDINA	<p>ALERTA AMARILLA: NIVELES BAJOS EN EL RÍO MAGDALENA</p> <p>Se mantiene esta alerta dado el descenso moderado en los niveles del río Magdalena a la altura de Barrancabermeja (Santander), con valores que se encuentran por debajo de los promedios mínimos históricos para el mes de septiembre. Se sugiere este nivel de alerta frente a la posibilidad que los niveles continúen descendiendo y generen algunas restricciones en la navegación fluvial en el sector Puerto Salgar - Barrancabermeja.</p>
ORINOQUIA	<p>ALERTA NARANJA. NIVELES ALTOS EN EL RÍO META</p> <p>Se genera la alerta Naranja debido a que en las últimas horas se presenta ascenso en el nivel del río Meta a la altura de la estación Puente Lleras en los municipios de Puerto López y Cabuyaro debido a las lluvias presentadas en el sector. El IDEAM recomienda estar atentos al comportamiento y fluctuaciones en el nivel del río Meta y sus principales afluentes como los ríos Guacavía, Humea, Guatiquía y Guayuriba.</p>
REGIÓN	ALERTAS POR INCENDIOS DE LA COBERTURA VEGETAL
CARIBE	<p>ALERTA ROJA: Amenaza alta de ocurrencia de incendios de la cobertura vegetal en zonas de bosques, cultivos y pastos, localizados en los siguientes municipios y sectores aledaños:</p> <p>LA GUAJIRA: Albania, Barrancas, Hato Nuevo, Maicao, Manaure, Riohacha, San Juan Del Cesar, Uribia.</p> <p>SUCRE: Chalán, Colosó, Los Palmitos, Sampedo, Tolú.</p> <p>ALERTA NARANJA: Amenaza moderada de ocurrencia de incendios de la cobertura vegetal en zonas de bosques, cultivos y pastos, localizados en los siguientes municipios y sectores aledaños:</p> <p>ATLÁNTICO: Campo De La Cruz, Candelaria, Tubará, Barranquilla, Galapa, Malambo, Palmar De Varela, Polonuevo, Puerto Colombia, Repelón, Sabanagrande, Sabanalarga, Santo Tomás, Soledad.</p> <p>CESAR: Astrea, Bosconia, Chiriguaná.</p> <p>CÓRDOBA: Tierralta, Valencia.</p> <p>MAGDALENA: Ciénaga, Santa Marta, Sitionuevo, Zona Bananera.</p> <p><i>Especial atención amerita el Parque Nacional Natural de Macuira.</i></p>

CONDICIONES HIDROMETEOROLÓGICAS ACTUALES N° 1277

REGIÓN	ALERTAS POR INCENDIOS DE LA COBERTURA VEGETAL
ANDINA	<p>ALERTA ROJA: Amenaza alta de ocurrencia de incendios de la cobertura vegetal en zonas de bosques, cultivos y pastos, localizados en los siguientes municipios y sectores aledaños:</p> <p>BOYACÁ: Arcabuco, Buenavista, Caldas, Chiquinquirá, Chíquiza, Coper, Firavitoba, Gachantivá, Maripí, Muzo, Pauna, Ráquira, Saboyá, Sáchica, Samacá, San Miguel De Sema, Santa Sofía, Sogamoso, Sora, Sotaquirá, Susacón, Sutamarchán, Tinjacá, Villa De Leiva.</p> <p>CAUCA: Balboa, Bolívar, Cajibío, Caldono, Corinto, El Tambo, Florencia, La Sierra, La Vega, Mercaderes, Miranda, Patía (El Bordo), Piendamó, Popayán, Puracé (Coconuco), Rosas, San Sebastián, Santander De Quilichao, Silvia, Sotará (Paispamba), Sucre, Totoró.</p> <p>CALDAS: Aranzazu, Belalcázar, Chinchiná, Filadelfia, Manizales, Marulanda, Neira, Riosucio, Villamaría.</p> <p>CUNDINAMARCA: Agua De Dios, Anolaima, Cachipay, Carmen De Carupa, Chaguaní, Fúquene, Girardot, Guachetá, Guaduas, Guataquí, Jerusalén, La Vega, Nariño, Nilo, Nocaima, Pacho, Paime, Ricaurte, San Cayetano, San Francisco, Sasaima, Simijaca, Subachoque, Supatá, Susa, Tocaima, Útica, Vergara, Villagómez, Villeta, Zipaquirá.</p> <p>HUILA: Agrado, Aipe, Altamira, Colombia, Garzón, Neiva, Palermo, Rivera, Tello, Tesalia.</p> <p>NARIÑO: Albán (San José), Ancuya, Arboleda (Berruecos), Belén, Buesaco, Chachagüí, Colón (Génova), Consacá, Cumbitara, El Peñol, El Rosario, El Tablón, El Tambo, Guaitarilla, Imués, La Cruz, La Florida, La Llanada, La Unión, Linares, Los Andes (Sotomayor), Mallama (Piedrancha), Nariño, Ospina, Pasto, Policarpa, Providencia, Samaniego, San Bernardo, San Lorenzo, San Pablo, San Pedro De Cartago (Cartago), Sandoná, Santa Cruz (Guachavés), Sapuyes, Taminango, Tangua, Túquerres, Yacuanquer.</p> <p>NORTE DE SANTANDER: Arboledas, Bochalema, Chinácota, Cucutilla, La Playa, Pamplona, Pamplonita, Ragonvalia, Salazar.</p> <p>QUINDÍO: Armenia, Buenavista, Calarcá, Circasia, Córdoba, Filandia, Génova, La Tebaida, Montenegro, Pijao, Quimbaya, Salento.</p> <p>RISARALDA: Balboa, Dosquebradas, La Celia, La Virginia, Marsella, Pereira, Santa Rosa De Cabal.</p> <p>TOLIMA: Alpujarra, Alvarado, Anzoátegui, Ataco, Cajamarca, Carmen De Apicalá, Casabianca, Chaparral, Coello, Coyaima, Cunday, Dolores, Espinal, Flandes, Guamo, Herveo, Ibagué, Icononzo, Lérída, Melgar, Murillo, Natagaima, Ortega, Piedras, Planadas, Prado, Purificación, Rioblanco, Roncesvalles, Rovira, Saldaña, San Antonio, San Luis, Santa Isabel, Suárez, Valle De San Juan, Villahermosa, Villarrica.</p> <p>VALLE DEL CAUCA: Alcalá, Ansermanuevo, Argelia, Bolívar, Buga, Caicedonia, Cali, Calima (El Darién), Candelaria, Cartago, Dagua, El Águila, El Cairo, El Cerrito, Florida, Ginebra, Guacarí, La Cumbre, La Victoria, Obando, Palmira, Pradera, Restrepo, Sevilla, Toro, Trujillo, Tuluá, Ulloa, Versalles, Vijes, Yotoco, Yumbo, Zarzal.</p> <p>ALERTA NARANJA: Amenaza moderada de ocurrencia de incendios de la cobertura vegetal en zonas de bosques, cultivos y pastos, localizados en los siguientes municipios y sectores aledaños:</p> <p>BOYACÁ: Chivatá, Cómbita, Cucaita, Oicatá, Toca, Tuta.</p> <p>CAUCA: Almaguer, Argelia, Morales, Páez (Belalcázar), Timbío.</p> <p>CUNDINAMARCA: Cabrera, Cucunubá, Lenguaque, Pandi, Puerto Salgar, San Bernardo, Tausa.</p> <p>HUILA: La Plata, Nátaga, Paicol, Pital, Tarqui.</p> <p>NARIÑO: Aldana, El Charco, Guachucal, Iles, Leiva, Pupiales.</p> <p>NORTE DE SANTANDER: Cáchira, Cácuta, Mutiscua, Pamplonita.</p> <p>RISARALDA: Belén De Umbria.</p> <p>SANTANDER: Tona, California, Charta.</p> <p>VALLE DEL CAUCA: Andalucía, Buenaventura, Bugalagrande, El Dovio, La Unión, Riofrío, Roldanillo, San Pedro.</p> <p><i>Especial atención ameritan los Parques Nacionales Naturales de Iguaque, Catatumbo – Bari, Las Hermosas, Nevado del Huila, Cordillera de Los Picachos, Galeras, Sumapaz y los Farallones de Cali.</i></p>
ORINOQUIA	CONDICIONES NORMALES
AMAZONÍA	CONDICIONES NORMALES
PACÍFICA	CONDICIONES NORMALES

REGIÓN	ALERTAS DESLIZAMIENTOS
CARIBE	CONDICIONES NORMALES
ANDINA	<p>ALERTA NARANJA: Amenaza moderada por deslizamientos de tierra detonados por lluvias, localizados en el siguientes municipios:</p> <p>ANTIOQUIA: Medellín.</p> <p>BOYACÁ: San Luis de Gaceno y Santa María.</p> <p>CUNDINAMARCA: Medina y Paratebueno.</p>
ORINOQUIA	<p>ALERTA NARANJA: Amenaza moderada por deslizamientos de tierra detonados por lluvias, localizados en el siguientes municipios:</p> <p>META: Acacias, El Calvario, Restrepo y Villavicencio.</p>
AMAZONÍA	CONDICIONES NORMALES

CONDICIONES HIDROMETEOROLÓGICAS ACTUALES N° 1277

	CONDICIONES NORMALES
PACÍFICA	<p>ALERTA NARANJA. Amenaza moderada por deslizamientos de tierra detonados por lluvias, localizados en el siguientes municipios:</p> <p>CHOCÓ: Alto Baudó (Pie de Pato), Atrato (Yuto), Bagadó, Bajo Baudó (Pizarro), Cértegui, Condoto, El Cantón del San Pablo (Managrú-), Istmina, Lloró, Medio Atrato (Beté), Medio Baudó(Boca de Pepé), Medio San Juan (Andagoya), Nóvita, Nuquí, Quibdó, Rio Quito (Paimadó), Tadó, Unión Panamericana (Animas).</p>

REGIÓN	ALERTAS POR PLEAMAR, TIEMPO LLUVIOSO, OLEAJE Y VIENTO
MAR CARIBE	<p>ALERTA AMARILLA: PLEAMAR Hasta el día de mañana 12 de septiembre se espera una de las pleamares más significativas del mes asociada con la marea astronómica, se recomienda a habitantes costeros estar atentos a la evolución del fenómeno.</p> <p>ALERTA AMARILLA: TIEMPO LLUVIOSO Durante el día de hoy se estiman lluvias de variada intensidad, incluso con actividad eléctrica en el centro y occidente del Caribe, tanto en zonas costeras como mar adentro, incluyendo el Golfo de Urabá. Se sugiere a pescadores y usuarios de embarcaciones menores consultar con las Capitanías de puerto antes de zarpar en zonas de inminente tempestad.</p>
OCÉANO PACÍFICO	<p>ALERTA AMARILLA: TIEMPO LLUVIOSO A lo largo de la jornada se estima abundante nubosidad y lluvias con probabilidad de actividad eléctrica sobre el Océano Pacífico colombiano, las de mayor intensidad hacia el norte de la zona. Se sugiere a pescadores y usuarios de embarcaciones menores consultar con las Capitanías de puerto antes de zarpar en zonas de inminente tempestad.</p>