



**Cruz Roja Colombiana**

**Seccional Guajira**



## **Comunicado de Prensa**

N° 01 Septiembre 28 de 2016 01:00 p.m.

### **“Convenio Sistema de Alerta Temprana”**

#### **AVISO ESPECIAL # 01**

#### **LA OFICINA DEL SISTEMA DE ALERTA TEMPRANA, CONFORMADA POR CORPOGUAJIRA Y LA CRUZ ROJA COLOMBIANA, SECCIONAL GUAJIRA, EMITE EL SIGUIENTE INFORME TÉCNICO POR FORMACION DE LA TORMENTA TROPICAL “MATTHEW”**

*El S.A.T. recomienda a las autoridades de emergencias y comunidad en general una vigilancia especial ya que se ha formado la décima tercera tormenta tropical de la temporada de huracanes de nombre “MATTHEW” según información de centro nacional de huracanes (NHC) de la administración oceanográfica y atmosférica de los estados unidos comunica que se encuentra ubicada en la latitud 13.4 norte, longitud 60.7 oeste al este de las islas de santa lucia y san vicente, el centro de la Tormenta Tropical.*

*Matthew estaba localizado cerca de la latitud 13.4 norte, longitud 60.7 oeste. Matthew se está moviendo hacia el oeste a razón de (33 km/h). Se espera un movimiento hacia el oeste con una reducción en la velocidad de traslación durante los próximos días.*

*En la trayectoria pronosticada, el centro de Matthew se moverá a través de las Islas de Barlovento durante las próximas horas, y se adentrará al este del Mar caribe.*

*Reportes del avión caza huracanes indican que los vientos máximos sostenidos están cerca de los 95 km/h con ráfagas más altas. Un fortalecimiento gradual esta pronosticado durante los próximos días, y Matthew podría convertirse en huracán para el viernes.*

*Hasta este momento se espera que el punto más cercano al Departamento de La Guajira y Costa Caribe se dé entre la noche del jueves o el viernes en la mañana y sus efectos indirectos duren hasta el día domingo 02 de octubre con lluvias fuertes a torrenciales con tormentas eléctricas que pueden producir inundaciones en sectores urbanos y rurales, crecientes súbitas o lentas de ríos que bajan de los sistemas montañosos de la Sierra Nevada, serranías del Perijá y Makuyra, vendavales o vientos fuertes, mar de leva, deslizamientos de tierra.*

*Este aviso se hace extensivo a los quince Consejos Municipales y Departamental de Gestión del Riesgo de Desastres, por tal motivo se recomienda tener una vigilancia permanente a los Consejos Municipales (C.M.G.R) y Departamental (C.D.G.R.) de Gestión del Riesgo realizar o actualizar sus planes de emergencias y estrategias Municipales y Departamental de Respuestas a efectos de prevenir emergencias en su jurisdicción durante este periodo.*

*Desde el SISTEMA DE ALERTA TEMPRANA DE LA GUAJIRA reiteramos el llamado a la población a NO hacer eco de informaciones falsas y estar atentos a cualquier información que emita el Instituto de Hidrología y Meteorología y estudios Ambientales IDEAM y el Sistema de Alerta Temprana de La Guajira.*

*El S.A.T. continuará el monitoreo de éste Fenómeno Meteorológico y, de haber un cambio significativo en su evolución se emitirá la información y avisos especiales correspondientes.*

Cruz Roja Colombiana-Seccional Guajira E-mail [guajira@cruzrojacolombiana.org](mailto:guajira@cruzrojacolombiana.org)

Calle 15 No. 8-69 Telefax (095)7273077



**Cruz Roja Colombiana**

**Seccional Guajira**



## **Comunicado de Prensa**

N° 01 Septiembre 28 de 2016 01:00 p.m.

### ***“Convenio Sistema de Alerta Temprana”***

### ***RECOMENDACIONES***

- Mantener la calma en toda circunstancia de emergencia.***
- No manipular artefactos eléctricos en lugares húmedos, ni tocar paredes mojadas, columnas de alumbrado, cajas de luz o cables expuestos caídos en la calle***
- Los conductores de vehículos deben extremar las medidas de seguridad, sobre todo circular con las luces bajas encendidas y utilizar cinturón de seguridad***
- Si la tormenta lo sorprende en una zona abierta acostarse en posición fetal en el piso.***
- Retirarse de antenas de comunicaciones***
- Cerciorarse de disponer de elementos básicos para la respuesta adecuada en caso de una emergencia (Botiquín, agua potable, alimentos no perecederos, linterna, radio con baterías).***
- Se debe tener en cuenta las recomendaciones de la “DIMAR” durante los días 29, 30 de septiembre, 01 y 02 de octubre se deben extremar las medidas de seguridad para las embarcaciones menores y el flujo de bañistas a las playas del departamento.***
- Mantener una vigilancia permanente de los ríos***
- En caso de presentarse una creciente no intentar cruzar el río***
- Desplazarse a zonas altas***
- Dar aviso a las autoridades de cualquier emergencia que se presente.***
- Alejarse de sitios de fácil deslizamiento***
- Llamar a los Números de emergencia:***

**320-5161224 SISTEMA DE ALERTA TEMPRANA**

**7290562, 310-2610228, 132 CRUZ ROJA**

**7273353-144 DEFENSA CIVIL**

**-119 BOMBEROS**

**-3176682497 PREVENCIÓN Y ATENCIÓN DE DESASTRES**

**-7286120 CENTRO REGULADOR DE URGENCIA “CRUE”**

Cruz Roja Colombiana-Seccional Guajira E-mail [guajira@cruzrojacolombiana.org](mailto:guajira@cruzrojacolombiana.org)

Calle 15 No. 8-69 Telefax (095)7273077



# Cruz Roja Colombiana

## Seccional Guajira



# Comunicado de Prensa

N° 01 Septiembre 28 de 2016 01:00 p.m.

## “Convenio Sistema de Alerta Temprana”

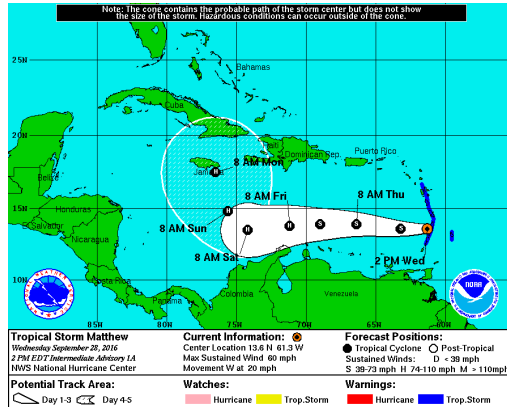

TRAYECTORIA

IMAGEN SATELITAL

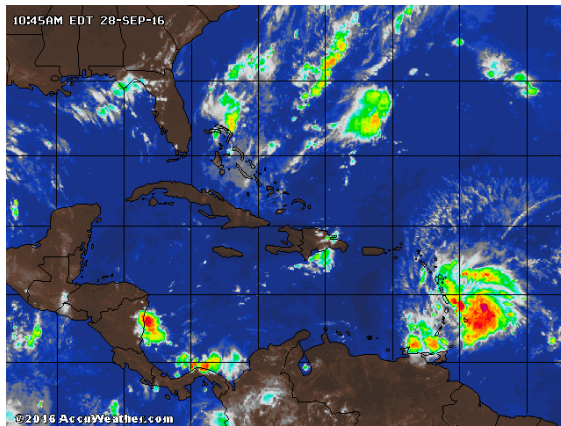

**LA OFICINA DE SISTEMA DE ALERTA TEMPRANA** estará monitoreando este sistema y la formación de fenómenos **HIDROMETEREOLÓGICOS** y se dará aviso oportuno a toda la comunidad.

Atte.

José Radith Zúñiga  
Coord. S.A.T

VoBo Fabio Romero  
Director Departamental de Socorro  
Cruz Roja Colombiana Seccional Guajira

Yovanis Delgado  
Interventor Proyecto  
Corpoguajira

Cruz Roja Colombiana-Seccional Guajira E-mail [guajira@cruzrojacolombiana.org](mailto:guajira@cruzrojacolombiana.org)

Calle 15 No. 8-69 Telefax (095)7273077