

AVISO ESPECIAL# 02
TORMENTA TROPICAL MATTHEW

28 de Septiembre 2016. 04:30 PM

La oficina del Sistema de Alerta Temprana de La Guajira informa que el centro de la tormenta tropical Matthew estaba ubicada a las 04:00pm cerca de la latitud 13.8 Norte, longitud 62.0 Oeste. Mateo está moviéndose hacia el oeste a razón de (30 km / h). Los vientos máximos sostenidos están cerca de (95 km / h) con ráfagas más fuertes.

Se espera que el fortalecimiento durante el próximo par de días, la tormenta tropical Matthew se prevé que se convierta en un huracán el viernes.

Se recomienda mantener una vigilancia permanente para la costa de Venezuela y Colombia.

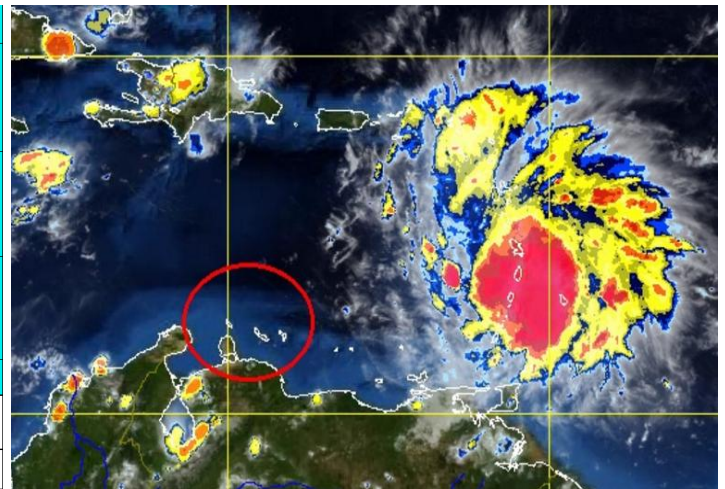
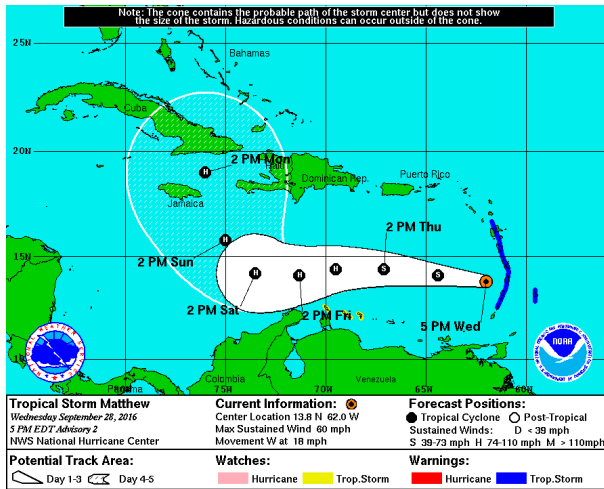

JOSE RADITH ZUÑIGA
 Coord. S.A.T. Guajira