

INFORME DE TASA RETRIBUTIVA Y ESTADO DEL RECURSO HIDRICO EN LA GUAJIRA, DURANTE EL AÑO 2017

REPORTE CONSOLIDADO DE LA IMPLEMENTACIÓN **TASA RETRIBUTIVA POR VERTIMIENTOS PUNTUALES - CORPOGUAJIRA**

AÑO REPORTADO	2017	AÑO LINEA BASE	2014	AÑO INICIO METAS	2015	AÑO FIN METAS	2019
----------------------	-------------	-----------------------	-------------	-------------------------	-------------	----------------------	-------------

A. ESTADO DE IMPLEMENTACIÓN

TRAMOS CON	NÚMERO DE TRAMOS		% TOTAL TRAMOS	
	DBO	SST	DBO	SST
Cobro con Tarifa Mínima	10	9	50%	45%
Cálculo del Factor Regional	10	11	50%	55%
Objetivos de Calidad	20	20	100%	100%
Metas aprobadas por el Consejo Directivo	20	20	100%	100%
Expedición de Facturas o Documentos Equivalentes	20	20	100%	100%

B. INFORMACIÓN POR USUARIOS SEGÚN METAS

CUMPLIMIENTO DE METAS

METAS 2015 - 2019	Número de usuarios	DBO (kg/año)			SST (kg/año)		
		Línea Base DBO	Carga Actual DBO	Meta DBO	Línea Base SST	Carga Actual SST	Meta SST
META GLOBAL	54	2.441.729	2.315.089	2.361.323	2.545.403	1.477.628	2.267.268
PORCENTAJE DE REDUCCIÓN (respecto a la Línea Base)			5,2%	3,3%		41,9%	10,9%

Grafica 1. Comportamiento de las Cargas Contaminantes (kg/año)

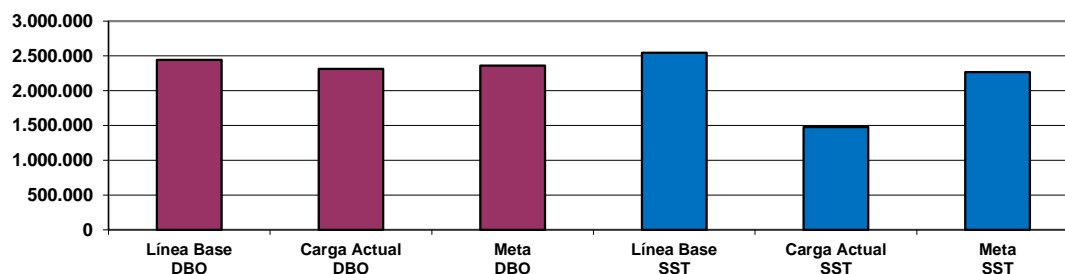

INFORME DE TASA RETRIBUTIVA Y ESTADO DEL RECURSO HIDRICO EN LA GUAJIRA, DURANTE EL AÑO 2017

REPORTE CONSOLIDADO DE LA IMPLEMENTACIÓN **TASA RETRIBUTIVA POR VERTIMIENTOS PUNTUALES - CORPOGUAJIRA**

AÑO REPORTADO	2017	AÑO LINEA BASE	2014	AÑO INICIO METAS	2015	AÑO FIN METAS	2019
---------------	------	----------------	------	------------------	------	---------------	------

C. INFORMACIÓN POR SECTORES ECONÓMICOS AGREGADOS

APORTE DE CARGA CONTAMINANTE

SECTOR	CARGAS CONTAMINANTES Y DESEMPEÑO FINANCIERO DE LOS GRANDES SECTORES ECONÓMICOS	Número de usuarios	Carga Actual, DBO (kg/año)	%	Carga Actual, SST (kg/año)	%
		#	DBO	Sobre el total de cargas	SST	Sobre el total de cargas
C	EXPLOTACION DE MINAS Y CANTERAS	25	18.752,7	0,81%	447.351,1	30,27%
E	SUMINISTRO DE ELECTRICIDAD, GAS Y AGUA	1	436,3	0,02%	5.560,0	0,38%
L	ADMINISTRACION PUBLICA Y DEFENSA; SEGURIDAD SOCIAL DE AFILIACION OBLIGATORIA	12	406.489,6	17,56%	284.088,2	19,23%
O	ELIMINACION DE DESPERDICIOS Y AGUAS RESIDUALES, SANEAMIENTO Y ACTIVIDADES SIMILARES	20	1.889.410,1	81,61%	1.241.591,2	84,03%
	TOTAL	54	2.315.088,7	100,00%	1.477.628,1	100,00%

Grafica 2. Facturación y Recaudo (\$)

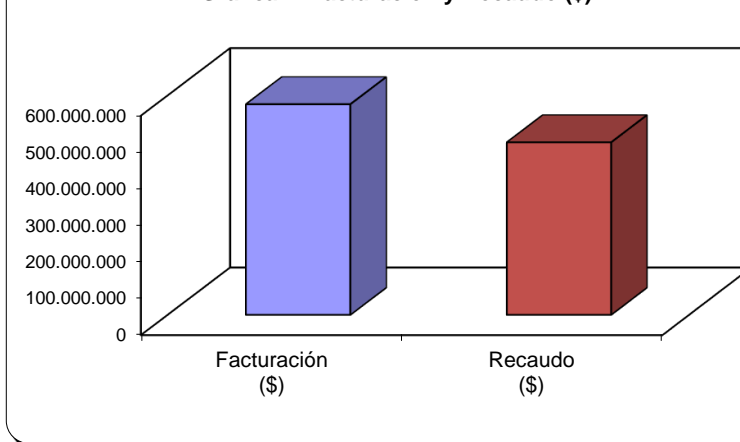

DESEMPEÑO FINANCIERO

SECTOR	CARGAS CONTAMINANTES Y DESEMPEÑO FINANCIERO DE LOS GRANDES SECTORES ECONÓMICOS	DESEMPEÑO FINANCIERO				
		Facturación (\$)	Recaudo (\$)	Recaudo sobre Facturación	Acuerdos de Pago (\$)	Cobro coactivo (\$)
C	EXPLOTACION DE MINAS Y CANTERAS	9.585.098	28.134.111	293,5%		
E	SUMINISTRO DE ELECTRICIDAD, GAS Y AGUA	790.137	1.298.834	164,4%		
L	ADMINISTRACION PUBLICA Y DEFENSA; SEGURIDAD SOCIAL DE AFILIACION OBLIGATORIA	47.091.568	7.791.748	16,5%		85.195.013
O	ELIMINACION DE DESPERDICIOS Y AGUAS RESIDUALES, SANEAMIENTO Y ACTIVIDADES SIMILARES	518.487.527	434.623.439	83,8%	4.148.834.725	261.064.542
	TOTAL	575.954.331	471.848.132	81,9%	4.148.834.725	346.259.555

Grafica 3. Aporte de carga contaminante por sectores económicos

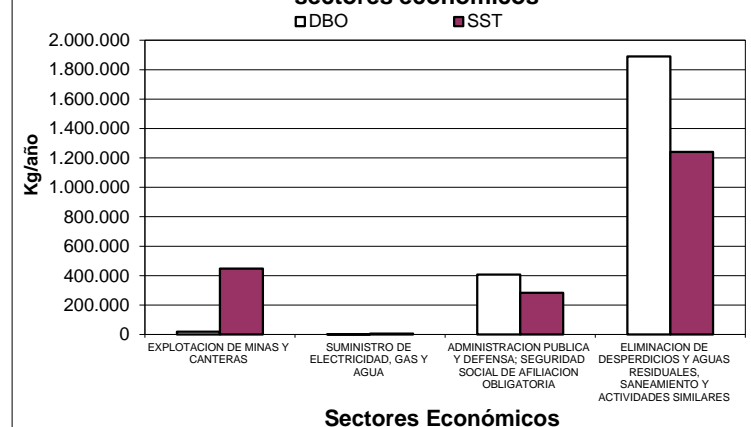

INFORME DE TASA RETRIBUTIVA Y ESTADO DEL RECURSO HIDRICO EN LA GUAJIRA, DURANTE EL AÑO 2017

REPORTE CONSOLIDADO DE LA IMPLEMENTACIÓN **TASA RETRIBUTIVA POR VERTIMIENTOS PUNTUALES - CORPOGUAJIRA**

AÑO REPORTADO	2017	AÑO LINEA BASE	2014	AÑO INICIO METAS	2015	AÑO FIN METAS	2019
---------------	------	----------------	------	------------------	------	---------------	------

D. INFORMACIÓN POR CUENCAS

CARGAS CONTAMINANTES POR CUENCAS

#	CUENCAS	Número de usuarios	DBO (kg/año)					SST (kg/año)				
			Línea Base	Meta	Carga Meta respecto Línea Base	Carga Actual	Carga Actual/ Línea Base	Línea Base	Meta	Carga Meta respecto Línea Base	Carga Actual	Carga Actual/ Línea Base
1	Caribe	12	1.666.057	1.644.829	98,7%	1.199.581	72,0%	1.591.616	1.466.231	92,1%	535.783	34%
2	Rancheria	31	287.400	256.055	89,1%	441.132	153,5%	383.500	327.839	85,5%	359.590	94%
3	Tomarrazon	0	32.368	32.368	100,0%	0	0,0%	30.929	26.403	85,4%	0	0%
4	Jerez	1	62.143	62.143	100,0%	31.556	50,8%	59.381	57.172	96,3%	46.583	78%
5	Cañas	1	0	0	0,0%	52.723	100,0%	0	0	0,0%	11.393	100%
6	Cesar	8	296.483	261.863	88,3%	590.078	199,0%	382.749	285.558	74,6%	524.264	137%
7	Palomino	0	97.277	104.065	107,0%	0	0,0%	97.227	104.065	107,0%	0	0%
	TOTAL	53	2.441.729	2.361.323	96,7%	2.315.071	94,8%	2.545.403	2.267.268	89,1%	1.477.613	58%

DESEMPEÑO FINANCIERO POR CUENCAS

#	CUENCAS	Usuarios	Facturación (\$)	Recaudo (\$)	Acuerdos de Pago	Cobro coactivo
1	Caribe	12	198.785.815	111.664.895	3.993.578.803	229.213.236
2	Rancheria	31	292.658.819	146.924.736	68.668.467	31.851.306
3	Tomarrazon	0	0	0	0	0
4	Jerez	1	7.143.467	0	86.587.455	0
5	Cañas	1	43.948.415	0	0	0
6	Cesar	8	490.491.638	110.012.248	0	85.195.013
7	Palomino	0	0	0	0	0
	TOTAL	53	1.033.028.155	368.601.879	4.148.834.725	346.259.555

INFORME DE TASA RETRIBUTIVA Y ESTADO DEL RECURSO HIDRICO EN LA GUAJIRA, DURANTE EL AÑO 2017

REPORTE CONSOLIDADO DE LA IMPLEMENTACIÓN TASA RETRIBUTIVA POR VERTIMIENTOS PUNTUALES - CORPOGUAJIRA

AÑO REPORTADO	2017	AÑO LINEA BASE	2014	AÑO INICIO METAS	2015	AÑO FIN METAS	2019
----------------------	-------------	-----------------------	-------------	-------------------------	-------------	----------------------	-------------

E. INVERSION DE RECURSOS

USO DE LOS RECURSOS PARA EL AÑO REPORTADO

TIPOS DE PROYECTOS	Número proyectos	Valor año reportado	FINANCIACIÓN AÑO REPORTADO					%
			Tasa Retributiva	Otros Corporación	Gobernacion	Municipios	Empresa Privada	
Investigación básica y aplicada en proyectos de descontaminación	3	101.398.560	101.398.560					17,4
Monitoreo de vertimientos	1	44.048.150	44.048.150					7,6
Monitoreo calidad del Recurso Hídrico	1	30.734.802	30.734.802					5,3
Planes de Ordenamiento del Recurso Hídrico	1	2.773.803	2.773.803					0,5
Implementación de la tasa retributiva	1	403.653.011	403.653.011					69,3
Total	7	582.608.326	582.608.326					100,0