



EL SISTEMA DE ALERTAS TEMPRANAS - SAT DE LA GUAJIRA INFORMA

SOBRE LAS CONDICIONES METEOROLOGICAS EN EL DEPARTAMENTO DE LA GUAJIRA
(Fecha: marzo 6 de 2021, hora 07:23 am)

ANALISIS METEOROLOGICO

La Guajira continua con cielo soleado con intervalos nubosos y tiempo seco en gran parte del territorio ver figura 2, sin embargo, en el centro y sur del departamento por la condición montañosa y la humedad que se presenta, en forma de nubosidad a bajos niveles, se pueden generar algunas lloviznas sectorizadas; en gran parte del territorio hay predominio de vientos alisios del este y noreste de intensidad moderada a fuerte con fuerza de vendaval; persisten las condiciones atmosféricas para que se presenten incendios de la cobertura vegetal en gran parte del territorio.

Un frente estacionario debilitado se presenta al oeste del Caribe; continúa presente una zona de alta presión atmosférica de 1017 mb al norte del Caribe y también una zona de baja presión de 1010 mb en la parte norte de Colombia, ver figura 1, la diferencia de presión entre la parte norte y sur en el Caribe, genera en el centro y sur del caribe colombiano, vientos alisios del este y noreste de intensidad moderada en el día a fuerte con fuerza de vendaval en horas de la noche y primeras horas de la mañana.

Persisten los vientos fuertes con fuerza de vendaval de entre 37 km/h y 46 km/h y altura de las olas de 3 metros a 4 metros, en el centro y oriente del Mar Caribe Colombiano y que afectan de forma directa al departamento de la Guajira. La situación de vientos fuertes, altas temperaturas y poca humedad, ayuda a mantener y avivar el fuego, en caso que se generen incendios de la cobertura vegetal. Además, los vientos fuertes en el mar, ponen en riesgo las embarcaciones pequeñas y medianas, por lo tanto, se deben tomar las medidas correspondientes y estar atentos a los informes emitidos por las capitanías de puerto; también por el alto oleaje que se presenta a lo largo de la costa del departamento, se deben tener todas las medidas de seguridad en el uso de las playas.

La Guajira a corto y mediano plazo, continua bajo influencia del fenómeno de la Niña, situación que hace que se presente humedad en forma de nubosidad baja y que puede generar algunas precipitaciones sectorizadas.

Actualmente la ciudad de Riohacha tiene una temperatura de 27°C, cielo soleado con abundante nubosidad.



Sistema de Alerta Temprana de La Guajira



Figura 1: Muestra la situación meteorológica en superficie en el Mar Caribe y Océano Atlántico, para el día 6 de marzo de 2021 a las 03:56 HLC, se muestra principalmente los centros de alta (H) y baja (L) presión atmosférica, la fuente de la información es el Centro Nacional de Huracanes NHC de Miami que hace parte de la Administración Nacional del Océano y la Atmósfera NOAA.



Figura 2: Imagen satelital de vapor de agua generada por el satélite Geoestacionario GOES de la NOAA, para el día 6 de marzo de 2021, hora 07:00 HLC, se utiliza principalmente para determinar los sitios secos (color amarillo y negro) y húmedos (color azul, blanco); como muestra la figura, actualmente se presenta abundante humedad en el centro y sur de La Guajira que puede generar lloviznas sectorizadas.

SEGUIMIENTO A LA EVOLUCION DEL FENOMENO LA NIÑA.

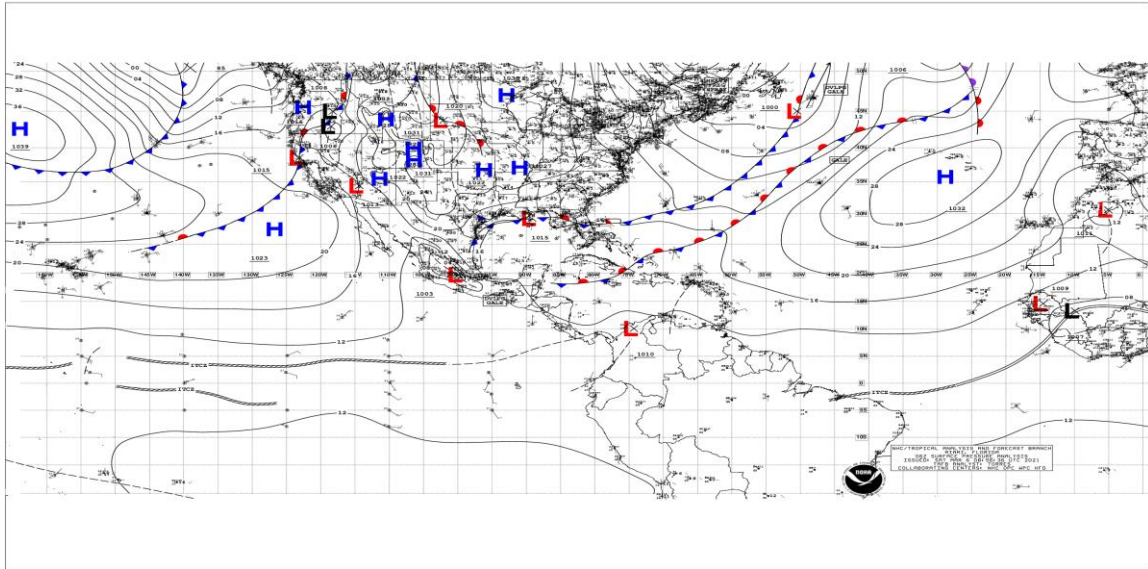
En el comunicado especial No. 013, emitido por el IDEAM el 2 de marzo de 2021, se informa que, de acuerdo con los informes y predicciones de los centros meteorológicos internacionales y de análisis propios, para el trimestre (marzo, abril y mayo) del presente año, los modelos nacionales estiman precipitaciones superiores a los registros históricos, esperando incrementos que oscilarían entre el 10% y 40% en el centro-oeste de la región Caribe, norte y centro de la región Andina, norte de la región Pacífica, así como sobre amplios sectores de la Orinoquía y norte de la Amazonía.

De acuerdo con las discusiones de centros internacionales como el Centro de Predicción Climática (CPC) de la Administración Nacional Oceánica y Atmosférica de los Estados Unidos (NOAA), el Servicio Meteorológico de Australia (BOM), la Agencia Meteorológica del Japón (JMA) y el Instituto Internacional de Investigación para el Clima y la Sociedad (IRI), las condiciones de “La Niña” persisten, debido a la continuidad del enfriamiento en el Pacífico y a las señales de acoplamiento por parte de la atmósfera, respecto a indicadores de presión, flujo de viento y nubosidad.

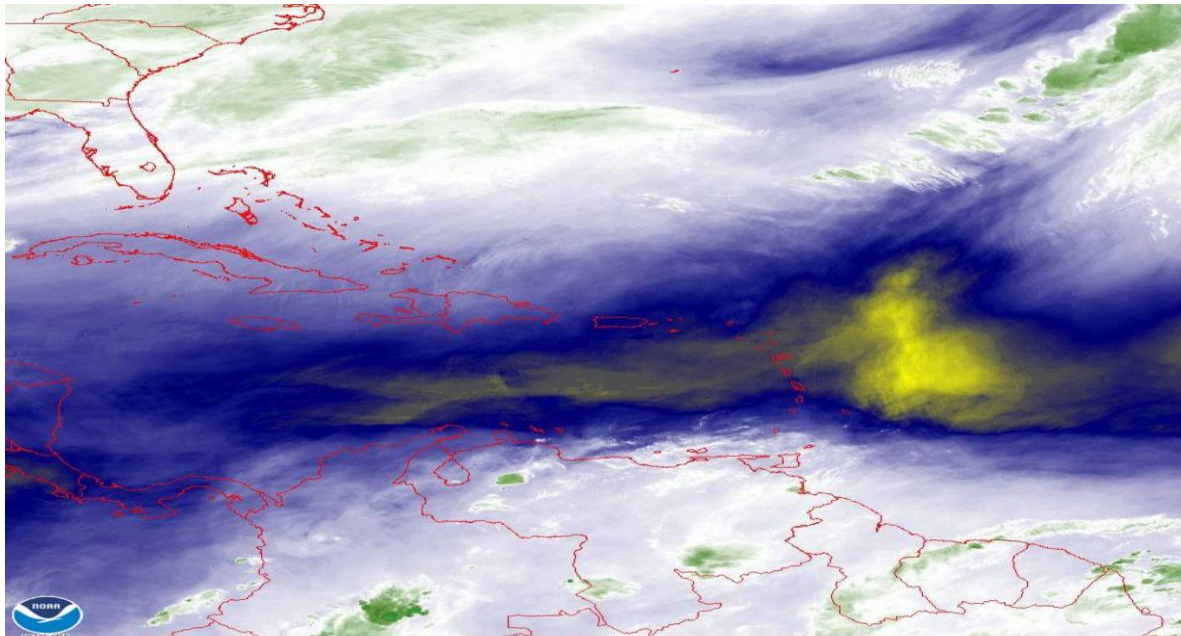
Según las predicciones de los centros internacionales (CPC/IRI), existe un 60% de probabilidad de transición de La Niña a ENOS-Neutral durante abril y junio del 2021 (figura 3).



Figura 3: Pronostico de probabilidad oficial de CPC/IRI sobre el fenómeno la Niña. Fuente: CPC/IRI

PRONOSTICO METEOROLOGICO PARA LAS PROXIMAS 36 HORAS

La Guajira continua con cielo soleado con intervalos nubosos y tiempo seco en gran parte del territorio, sin embargo, se pueden presentar algunas lloviznas en el centro y sur del departamento, por la presencia de humedad (figura 2) en forma de nubosidad en los niveles bajos de la atmosfera y

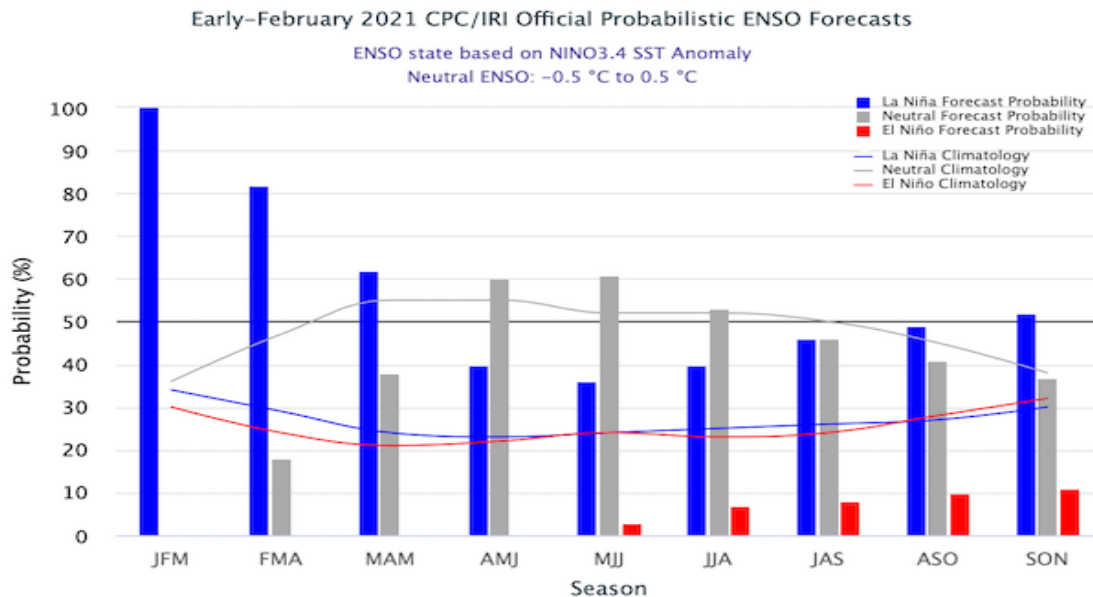

generada por la condición montañosa al sur del departamento; las lloviznas se pueden presentar principalmente en horas del día.

El IDEAM, en el boletín número 194 del 6 de marzo de 2021, mantiene la alerta sobre la amenaza por la posibilidad que se presenten incendios de la cobertura vegetal, en los municipios de Barrancas, Distracción, Dibulla, El Molino, Fonseca, La Jagua del Pilar, San Juan del Cesar, Urumita, Hato Nuevo, Villanueva, Uribia y Riohacha. También se mantiene la alerta por oleaje y vientos fuertes en el centro y occidente del Mar Caribe Colombiano.

En gran parte del departamento de La Guajira, para los próximos días se continuará con la presencia de vientos alisios del este y noreste de intensidad moderada en horas del día y en la noche de intensidad fuerte con fuerza de vendaval.

Para Riohacha el pronóstico se presenta de la siguiente manera: hoy en la mañana temperatura de 30°C, cielo soleado con abundante nubosidad y probabilidad de lloviznas sectorizadas, en la tarde temperatura de 33°C cielo soleado con nubosidad dispersa y baja probabilidad de lloviznas. Para el 7 de marzo en la mañana, temperatura de 31°C cielo soleado con intervalos nubosos y probabilidad de lloviznas sectorizadas.

NOTA: Para emitir las recomendaciones, se tiene de referencia las citadas por el IDEAM, en los comunicados especiales y boletines que esa entidad elabora.

RECOMENDACIONES PARA LA ZONA MARÍTIMA DEL CARIBE COLOMBIANO

- Activar y reforzar las medidas de prevención orientadas a la reducción de los riesgos causados por eventos hidrometeorológicos extremos, tanto a los consejos municipales y la comunidad en general, con el fin de evitar pérdida de vidas humanas y bienes materiales.
- Para los operadores de pequeñas embarcaciones, turistas y pescadores, se les aconseja seguir de cerca la evolución diaria de las condiciones meteorológicas y marinas. De igual manera, es importante que atiendan las recomendaciones emitidas por las Capitanías de Puerto.

RECOMENDACIONES PARA LA COMUNIDAD

- Atender las indicaciones y recomendaciones de las entidades de control, organismos de emergencia y de respuesta.
- Disponer y compartir con los familiares y vecinos los números telefónicos de los organismos de respuesta municipales.
 - . Abstenerse de prender fogatas en zonas de bosques, cultivos y pastos.
 - . No dejar residuos tipo vidrios que sirvan de elementos concentradores de la radiación solar.
 - . Hacer uso adecuado del agua, para evitar su desabastecimiento.
- Monitorear el estado de los acueductos veredales y realizar su mantenimiento preventivo.
- Tener a la mano un maletín con copia de los documentos de identidad de cada uno de los integrantes del núcleo familiar, prendas de vestir de recambio, alimentos enlatados, agua, silbato, un radio con pilas y una linterna.



**Sistema de Alerta Temprana
de La Guajira**



- Conocer y revisar los planes de emergencia, las rutas de evacuación y los puntos de encuentro.
- No arrojar basuras ni escombros en quebradas, ríos y calles de centros urbanos.
- Evitar realizar quemas de basura y material vegetal, o arrojar elementos inflamables como fósforos, combustibles, colillas de cigarrillo, plásticos que puedan generar incendios forestales.

RECOMENDACIONES TORMENTAS ELÉCTRICAS, VIENTOS FUERTES O VENDAVALES

- Buscar un refugio seguro.
- No exponerse en zonas abiertas, debajo de árboles y estructuras metálicas altas, toda vez que podrían ser objeto de descargas.
- Evitar actividades deportivas en áreas abiertas en el momento de tempestades.
- Asegurar y revisar el estado de los tejados y de estructuras elevadas que puedan colapsar en un momento dado por causa de vientos fuertes, por encima de lo normal.
- Adelantar labores de limpieza de techos, canales bajantes y sumideros.

Elaboró: Francisco Hidalgo Arias – Meteorólogo.