

## REPORTE SEMANAL DETECCIONES TEMPRANAS DE DEFORESTACIÓN MES OCTUBRE

Proyecto: Riqueza Natural

### 1. Semana del 7 al 14 de octubre de 2020

En apoyo a la identificación de detecciones tempranas de transformación de ecosistemas claves para determinar núcleos activos de cambio de las coberturas en la jurisdicción de la Corporación Autónoma Regional de La Guajira (CORPOGUAJIRA) y, como soporte a la toma efectiva de decisiones en el control y vigilancia específicamente en áreas de bosques secos y húmedos del Caribe, se reporta para la semana **del 7 al 14 de octubre de 2020** un (1) punto de Detección Temprana de Deforestación, el cual se describe a continuación (Tabla 1).

Tabla 1. Ubicación del DTD

CORPORACIÓN	DEPARTAMENTO	MUNICIPIO	VEREDA	ID	No. DTD
CORPOGUAJIRA	GUAJIRA	Riohacha	Cotoprox	1	1

De acuerdo con el Raster de Cambio de 2019, el punto cae sobre la cobertura de Bosque y que su cobertura no corresponde a Bosque seco, como se observa en la **Figura 1**.



Figura 1. Raster de Cambio 2019 y Bosque seco



## 1. Semana del 14 al 21 de octubre de 2020

Para la semana del 14 al 21 de octubre en la jurisdicción de CORPOGUAJIRA no se identificaron puntos de Detecciones Tempranas de Deforestación (DT-D) lo cual se evidencia en la **Figura 3**.

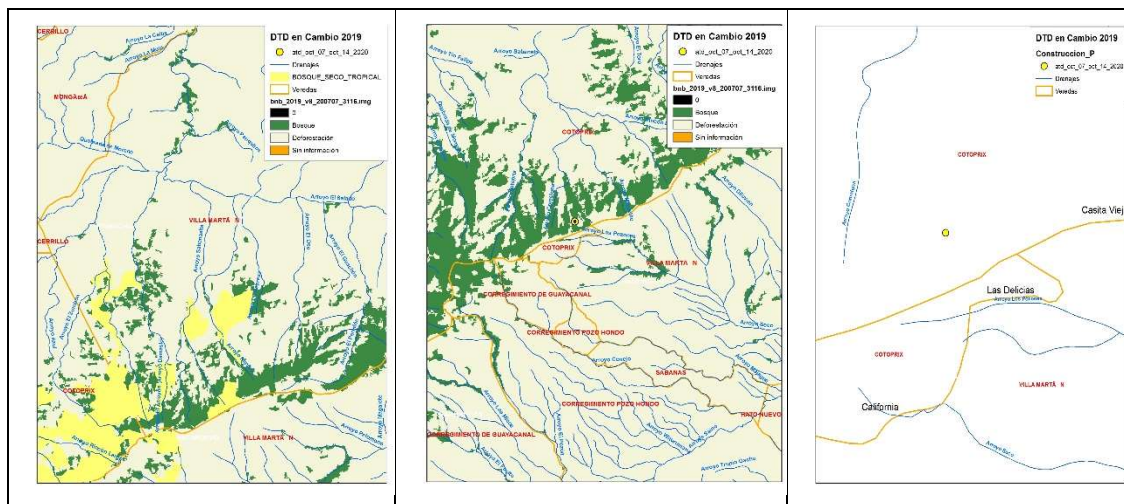
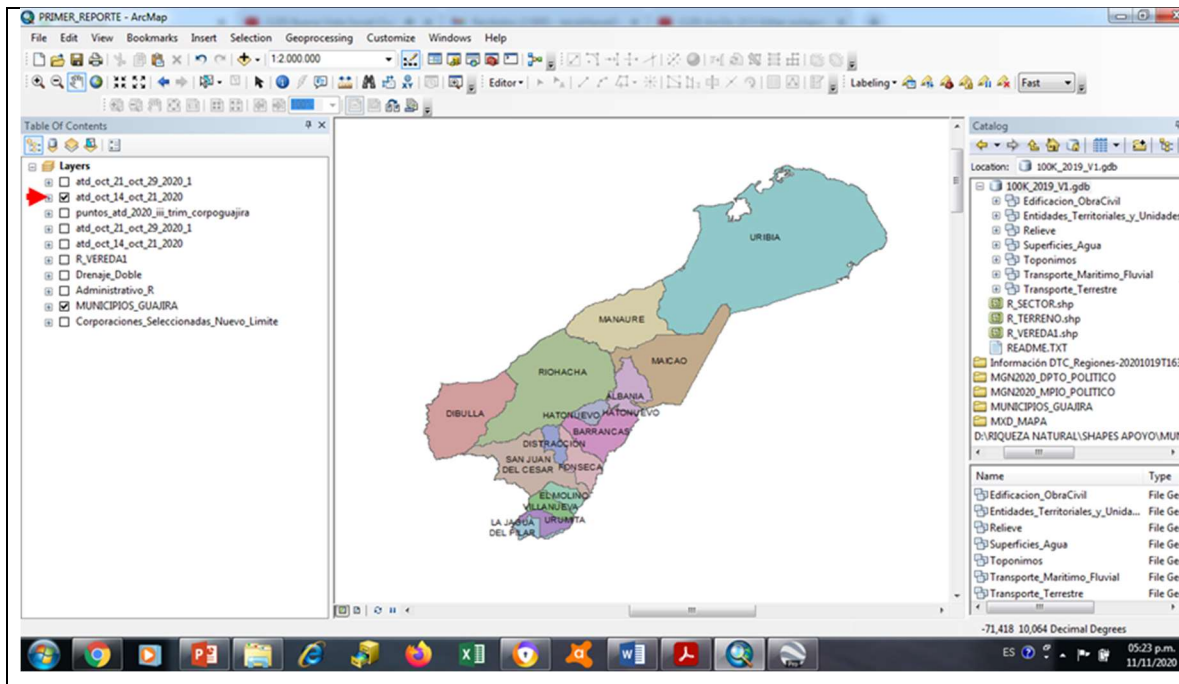

**Figura 3.** Reporte de DT-D semana 14-21 de octubre

## 2. Semana del 21 al 29 de octubre de 2020

En la semana del 14 al 21 de octubre en la jurisdicción de CORPOGUAJIRA no se identificaron puntos de Detecciones Tempranas de Deforestación (DT-D) tal como se observa en la **Figura 4**.



Figura 4. Reporte de DT-D semana 21-29 de octubre

Realizó

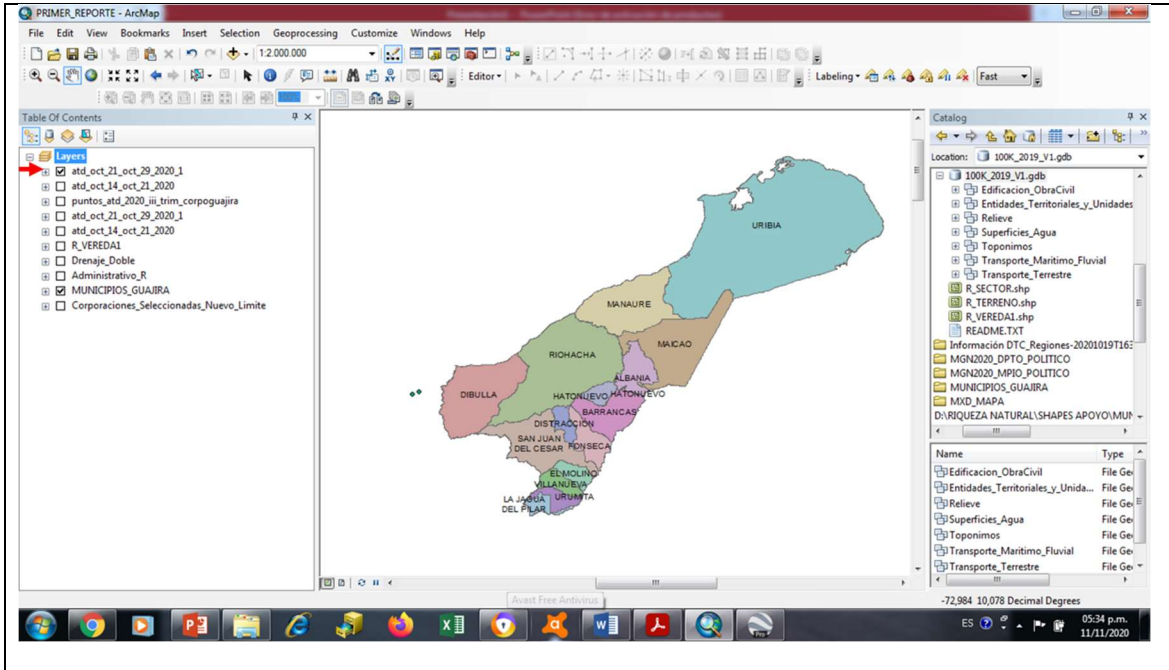
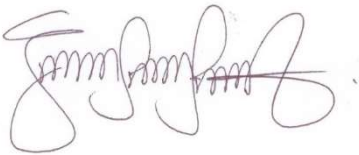

**Tania Liliana Luna Arévalo**

Ing. Forestal U.N. Consultora Especialista para las Detecciones de Cambio en Ecosistemas de Bosques Secos y Húmedos en Corpogujira