

**REPORTE SEMANAL
DETECCIONES TEMPRANAS DE DEFORESTACIÓN – DTD
13 -20 DE ENERO DE 2021**

Este reporte busca proveer a CORPOGUAJIRA información semanal de detecciones tempranas de deforestación en su jurisdicción¹. Para la semana del 13 al 20 de enero de 2021 el Sistema de Monitoreo de Bosques y Carbono del IDEAM reporta dos (2) detecciones tempranas de deforestación² para el departamento de La Guajira. **(Figura 1).**



Figura 1. Reporte de DT-D semana 10-17 de febrero 2021

¹ Este reporte se genera en el marco del proyecto “Detecciones tempranas de cambio en ecosistemas claves del Caribe y la Orinoquia Colombiana” con información del SMyC y como una herramienta de socialización de las detecciones tempranas de deforestación dentro de la iniciativa del IDEAM y el Programa Riqueza Natural de la Agencia de Estados Unidos de Norte América (USAID), para vincular a las Autoridades Ambientales Regionales en el proceso y uso efectivo de la información de pérdida y transformación de ecosistemas clave.

² La información de detecciones tempranas de deforestación semanal que genera el SMyC del IDEAM, se identifica a partir de imágenes satelitales MODIS con tamaños de pixel que oscilan entre 250m-500m y que proveen una alta resolución temporal generando información actualizada y permitiendo identificar rápidamente las áreas de cambio en las coberturas de Bosque.

Como se observa en la **Tabla 1**, las dos (2) DTD se ubican en el Resguardo indígena Kogui-malayo-Arhuaco, son jurisdicción de Corpoguajira dada su altitud.

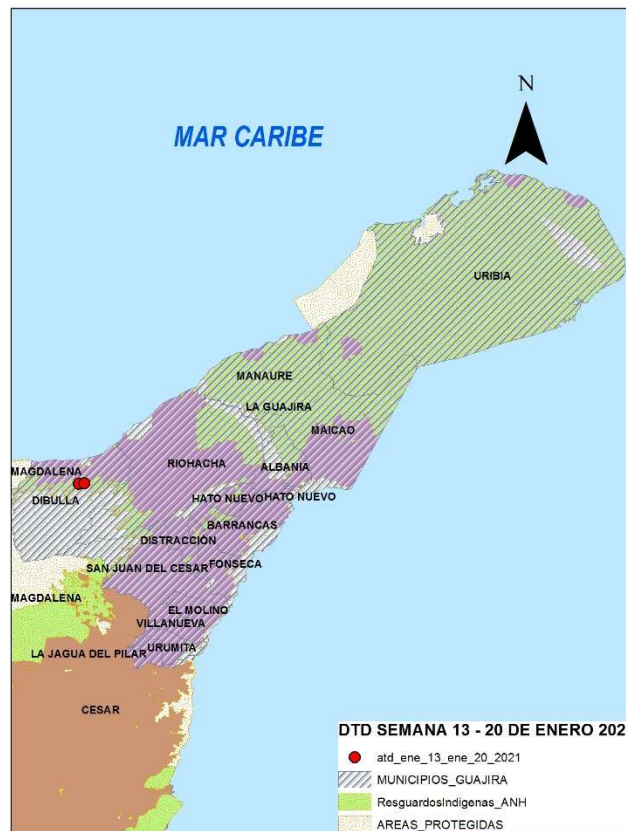
Tabla 1. Ubicación DTD Departamento de La Guajira

No	DEPARTAMENTO	MUNICIPIO	ÁREA PROTEGIDA	VEREDA	RESGUARDO INDÍGENA	COORD X	COORD Y
1	La Guajira	Dibulla	No aplica	Mingueo	Kogui-Malayo_Arhuaco	-73,372364	11,1633
2	La Guajira	Dibulla	No aplica	Mingueo	Kogui-Malayo_Arhuaco	-73,349318	11,1644

El 100 % de las DTD se encuentran fuera de la Estructura Ecológica Principal y del Parque Nacional Natural Sierra Nevada de Santa Marta.

En la **Figura 2**, se presenta un acercamiento de las dos (2) DTD que se identificaron en jurisdicción de Corpoguajira.



Figura 2. DTD identificadas en la jurisdicción de Corpoguajira

En la **Figura 3** se observa la ubicación del Punto 1, junto con la descripción de su ubicación.

ID PUNTO	COORDENADAS		OBSERVACIÓN
1	-73,372364	11,1633	Se localiza en la vereda Mingueo del municipio de Dibulla a 7 Km aproximadamente de la Troncal del Caribe, a menos de 100 m de la Quebrada Lagarto y aproximadamente a 300 m en línea recta de un camino de herradura.

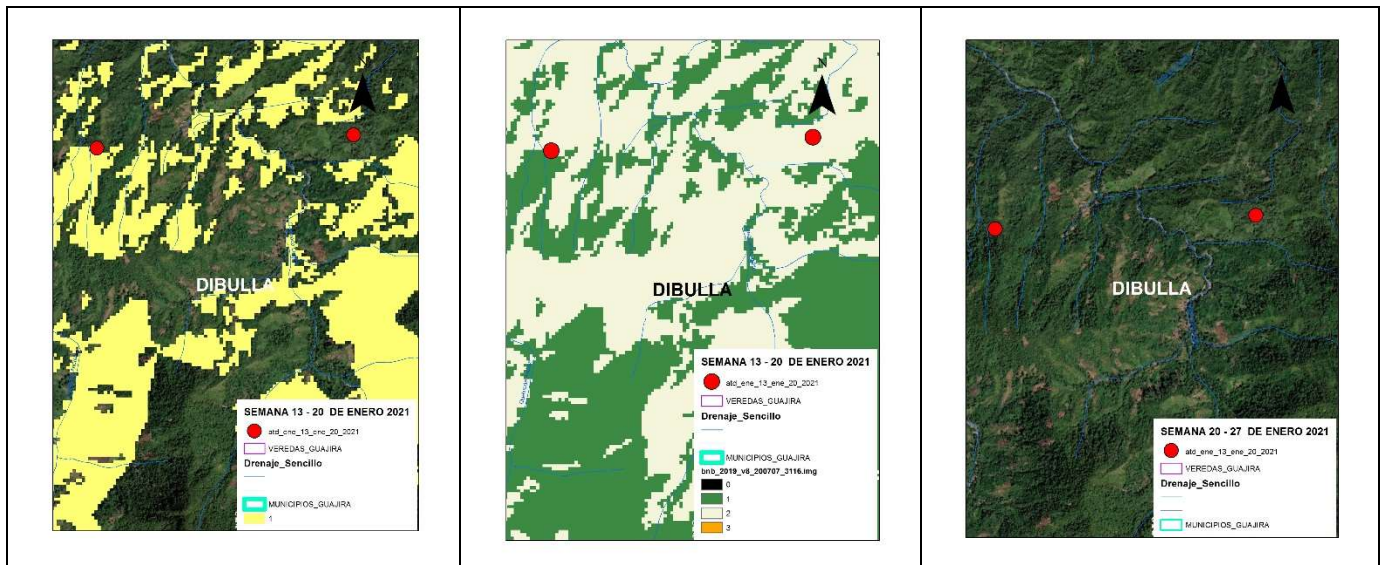
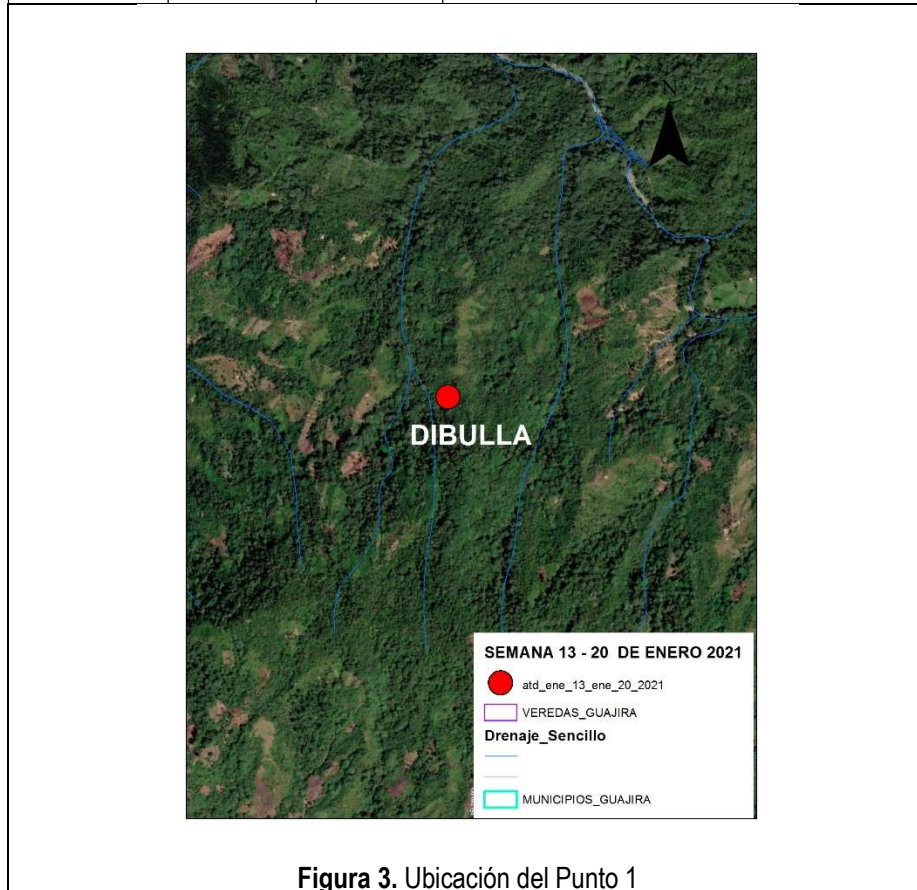

En la **Figura 4** se observa la ubicación del Punto 2, junto con la descripción de su ubicación.

ID PUNTO	COORDENADAS		OBSERVACIÓN
2	-73,349318	11,1644	El Punto 2 se ubica en la vereda Mingueo del municipio de Dibulla a 6 Km aproximadamente de la Troncal del Caribe, a menos de 3 Km del Punto 1 y alrededor de 200 m de la Quebrada Vainilla



Figura 4. Ubicación del Punto 2



A handwritten signature in black ink, appearing to read "Tania Liliana Luna Arévalo", is written over a light blue circular stamp.

Tania Liliana Luna Arévalo

Ing. Forestal U.N. Consultora Especialista para las Detecciones de Cambio en Ecosistemas de Bosques Secos y Húmedos en Corpoguajira