

BOLETÍN DIARIO DE CONDICIONES METEOROLÓGICAS Y ALERTAS No 022

LA GUAJIRA

Elaborado por:
Claudia Elizabeth Torres Pineda
Meteoróloga



Hora y fecha de actualización: 15:30 HLC, 08 de septiembre de 2021



CONDICIONES METEOROLÓGICAS RECIENTES

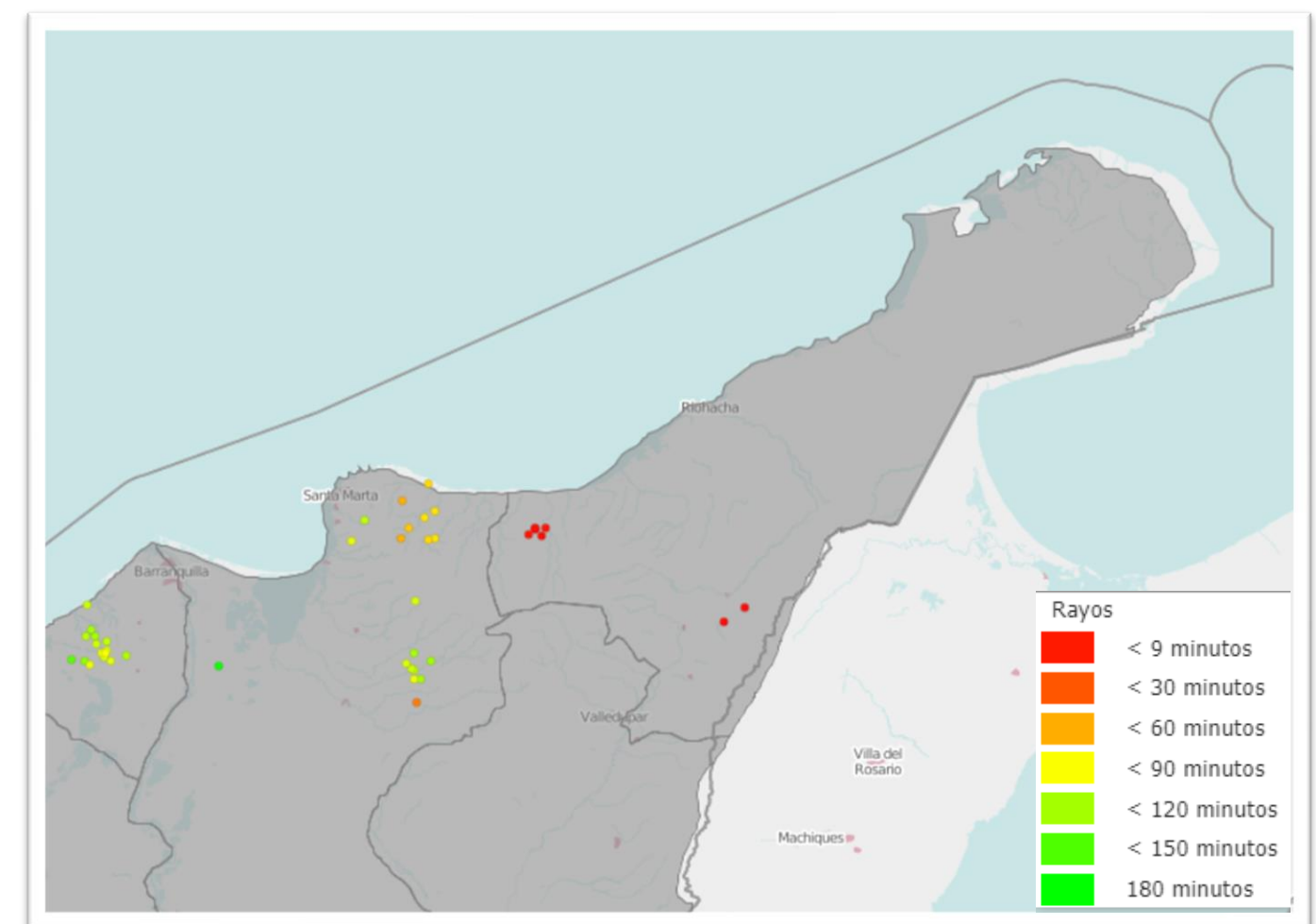
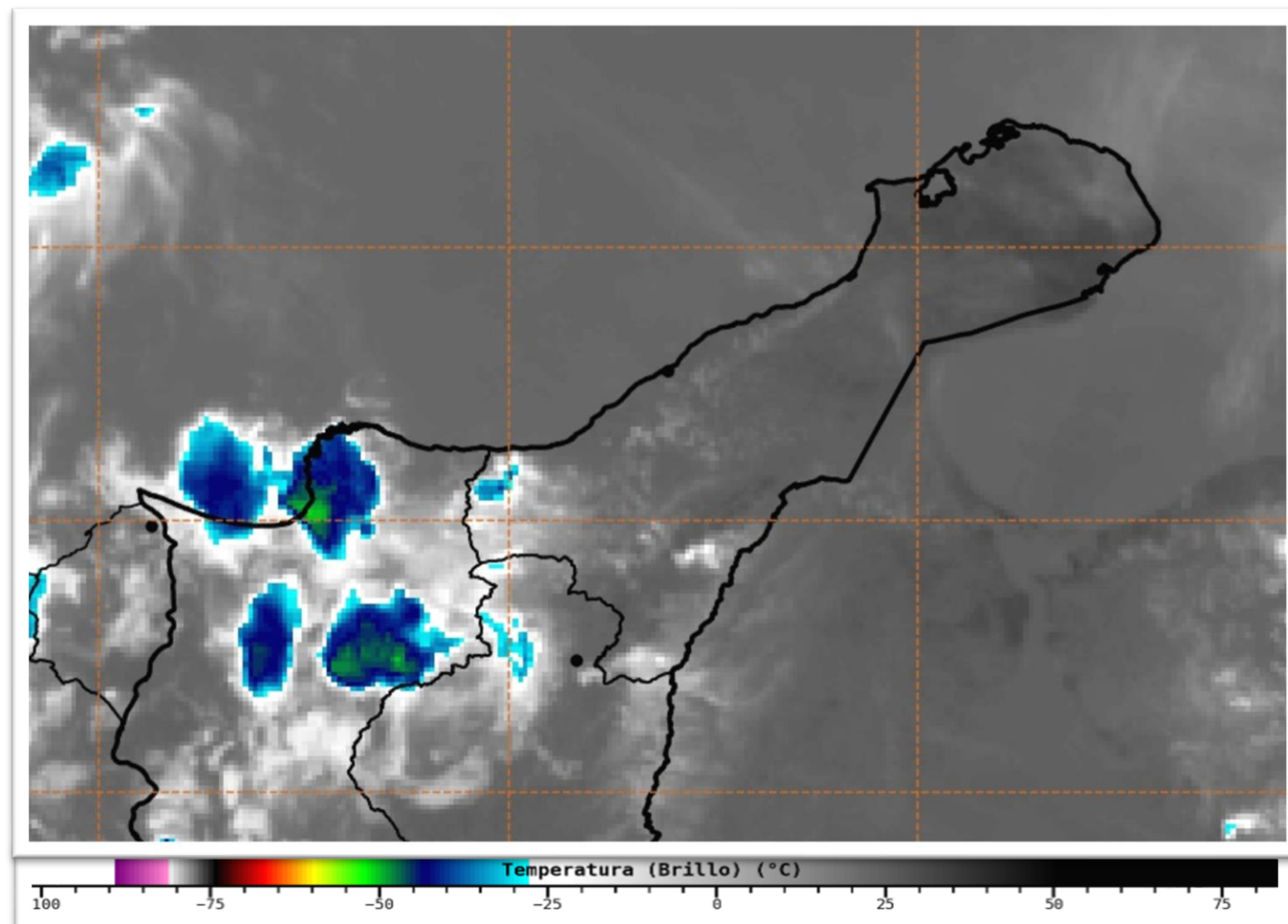

En las ultimas horas ha predominado el tiempo seco en la península con cielo entre despejado y ligeramente nublado. Exceptuando, la zona suroeste donde se han registrado lluvias. En **Riohacha**, se reporta cielo ligeramente nublado y una temperatura de **29°C**.

CONDICIONES METEOROLÓGICAS ACTUALES

RIOHACHA



29,0°C

Ligeramente Nublado

URIBIA



32,0°C

Despejado

VILLANUEVA



30,0°C

Ligeramente Nublado

SAN J. DEL CESAR



29,0°C

Parcialmente Nublado

MANAURE



34,0°C

Despejado

MAICAO



33,0°C

Despejado

PRONÓSTICO DEL TIEMPO PARA LAS PRÓXIMAS JORNADAS



Durante la noche, se esperan lluvias sobre el sur de La península. En el resto del área se espera predominio de tiempo seco.

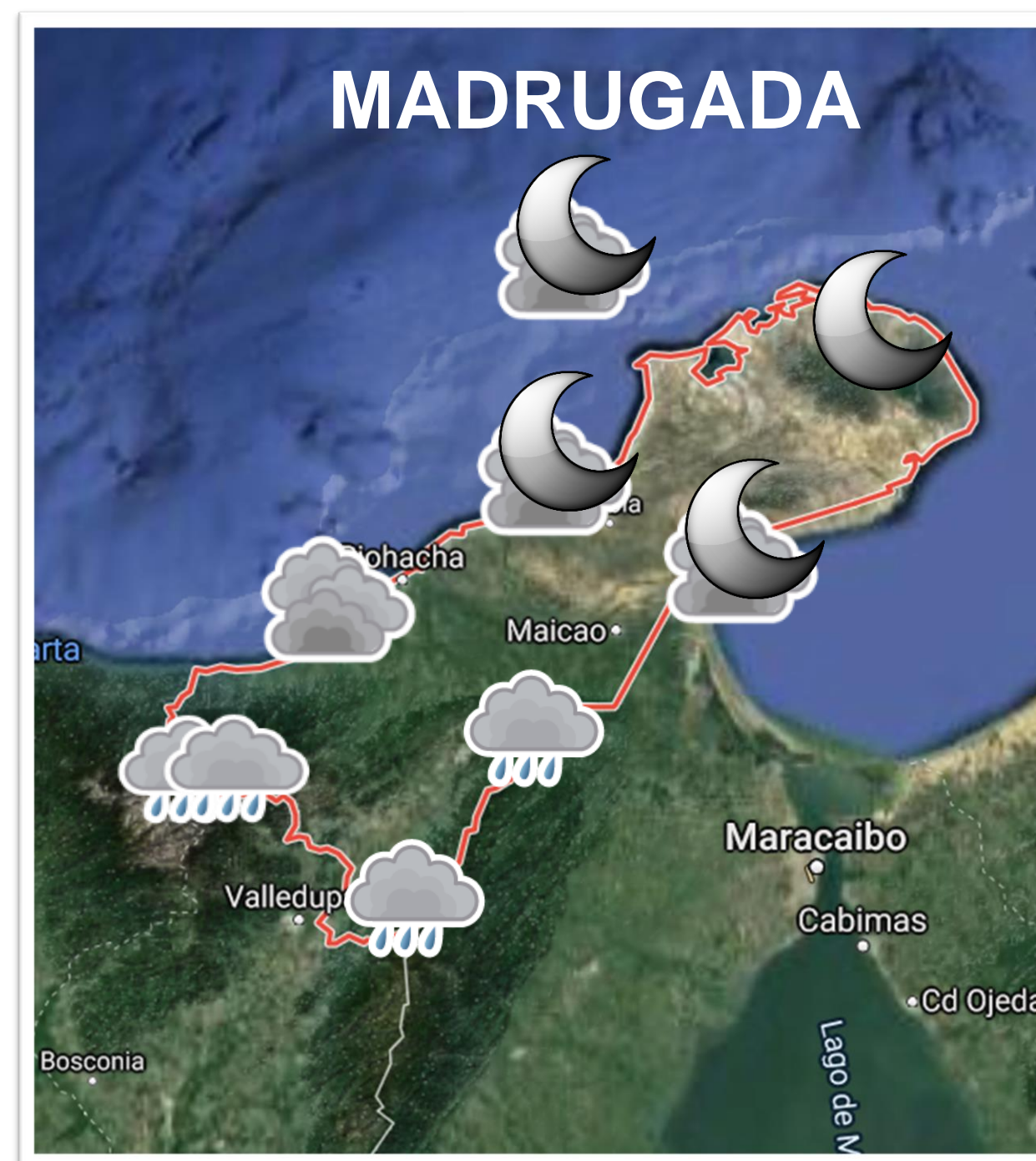

En la madrugada de mañana, se esperan lluvias en zonas del centro y sur de La Guajira; tiempo seco en el resto del departamento.

PRONÓSTICO DE TEMPERATURAS PARA MAÑANA

MUNICIPIO	T mín (°C)	T máx (°C)	MUNICIPIO	T mín (°C)	T máx (°C)	MUNICIPIO	T mín (°C)	T máx (°C)
RIOHACHA	23,0	33,0	HATONUEVO	24,0	34,0	MANAURE	23,0	35,0
URIBIA	24,0	35,0	SAN J. DEL CESAR	23,0	32,3	MAICAO	24,0	34,0

ALERTAS VIGENTES PARA LA PENÍNSULA DE LA GUAJIRA

REGIÓN CARIBE	ALERTAS HIDROLÓGICAS	ALERTA AMARILLA
Caribe – Guajira: Probabilidad de incrementos moderados en el nivel de los ríos Camarones, Tapias y sus afluentes, se recomienda especial atención en el municipios de Riohacha (Guajira).		
Caribe – Guajira: Probabilidad de crecientes súbitas para el río Ancho y sus afluentes. Se recomienda especial atención en los municipios de Dibulla, Marquetalia, entre otros.		
Caribe – Guajira: Probabilidad de incrementos súbitos en los niveles del río Ranchería y sus afluentes. Especial atención en los municipios de Albania, Barrancas y Hatonuevo, población de Manaure y comunidades indígenas en las estribaciones de la Sierra Nevada de Santa Marta como La Laguna, La Peña de los Indios, Ulago, Loma del Potrero, Marocazzo y Caracolí.		
Caribe – Guajira: Probabilidad de incrementos súbitos en el nivel de los afluentes a los ríos Carraipía, Paraguachon directos al Golfo de Maracaibo. Se recomienda especial atención en el municipio Maicao y Uribia (La Guajira).		
Caribe – Guajira: Probabilidad de incrementos súbitos en el nivel de los directos al Caribe en La Alta Guajira, se recomienda especial atención en los municipios de Manaure y Uribia. Notas: 1) ENLACE UNGRD reporta evento de inundación en el municipio de Uribía (02/09/2021). 2) ENLACE UNGRD informa inundaciones en el Sector Manaure Bajo, Shorcimana, Damasco, Porciosa, Rancho Viejo, del municipio de Manaure, afectando viviendas y familias (31/08/2021).		

REGIÓN CARIBE	ALERTAS POR DESLIZAMIENTOS DE TIERRA	ALERTA NARANJA
LA GUAJIRA: Maicao		

REGIÓN CARIBE	ALERTAS POR DESLIZAMIENTOS DE TIERRA	ALERTA AMARILLA
LA GUAJIRA: Albania, Dibulla, El Molino, Fonseca, La Jagua Del Pilar, San Juan Del Cesar, Villanueva.		

REGIÓN CARIBE	ALERTAS POR INCENDIOS DE LA COBERTURA VEGETAL	CONDICIONES NORMALES
LA GUAJIRA: Sin Alertas.		

MAR CARIBE	ALERTAS METEOMARINAS	CONDICIONES NORMALES
MAR CARIBE ORIENTAL: Sin Alertas.		

SEGUIMIENTO TEMPORADA DE HURACANES

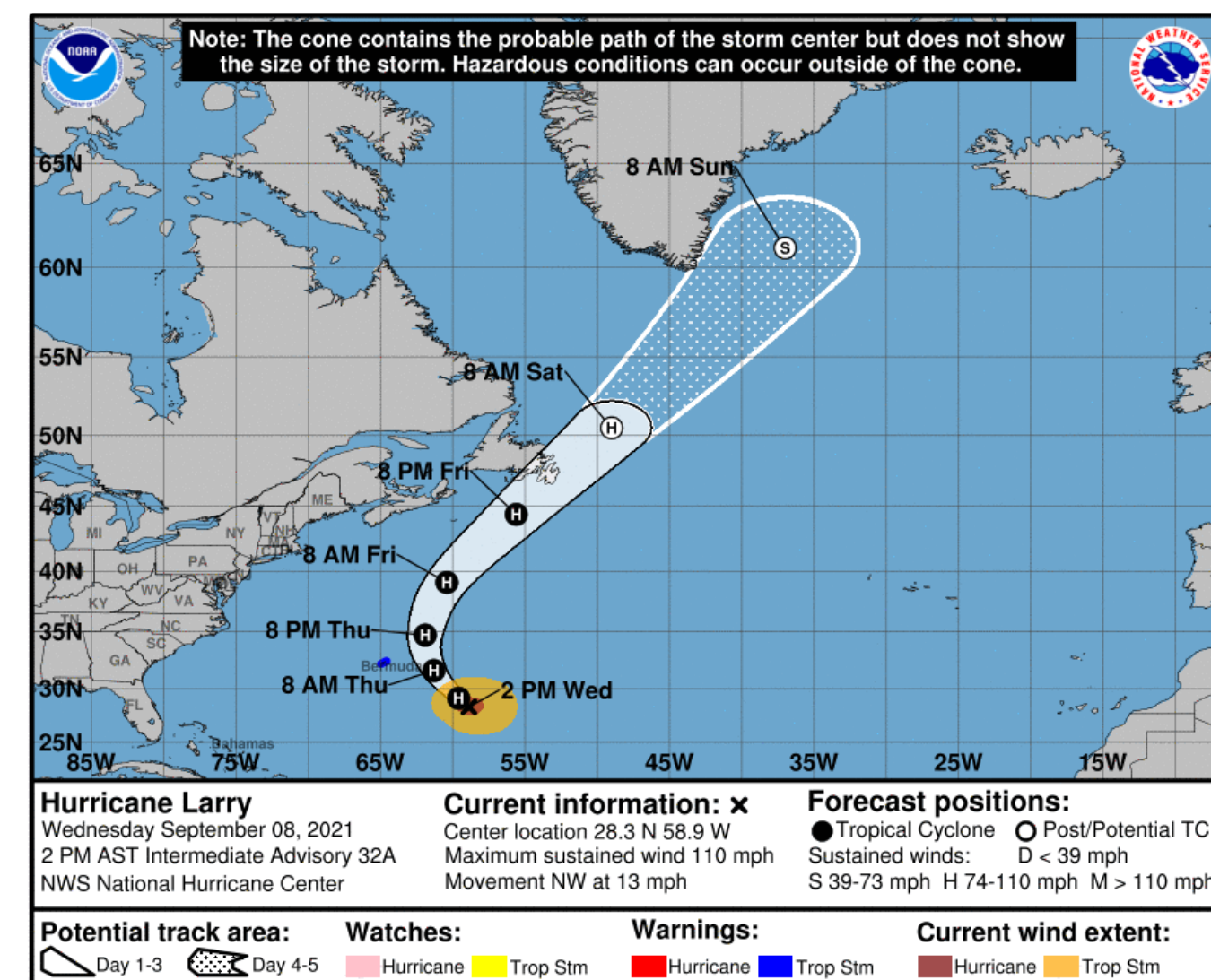
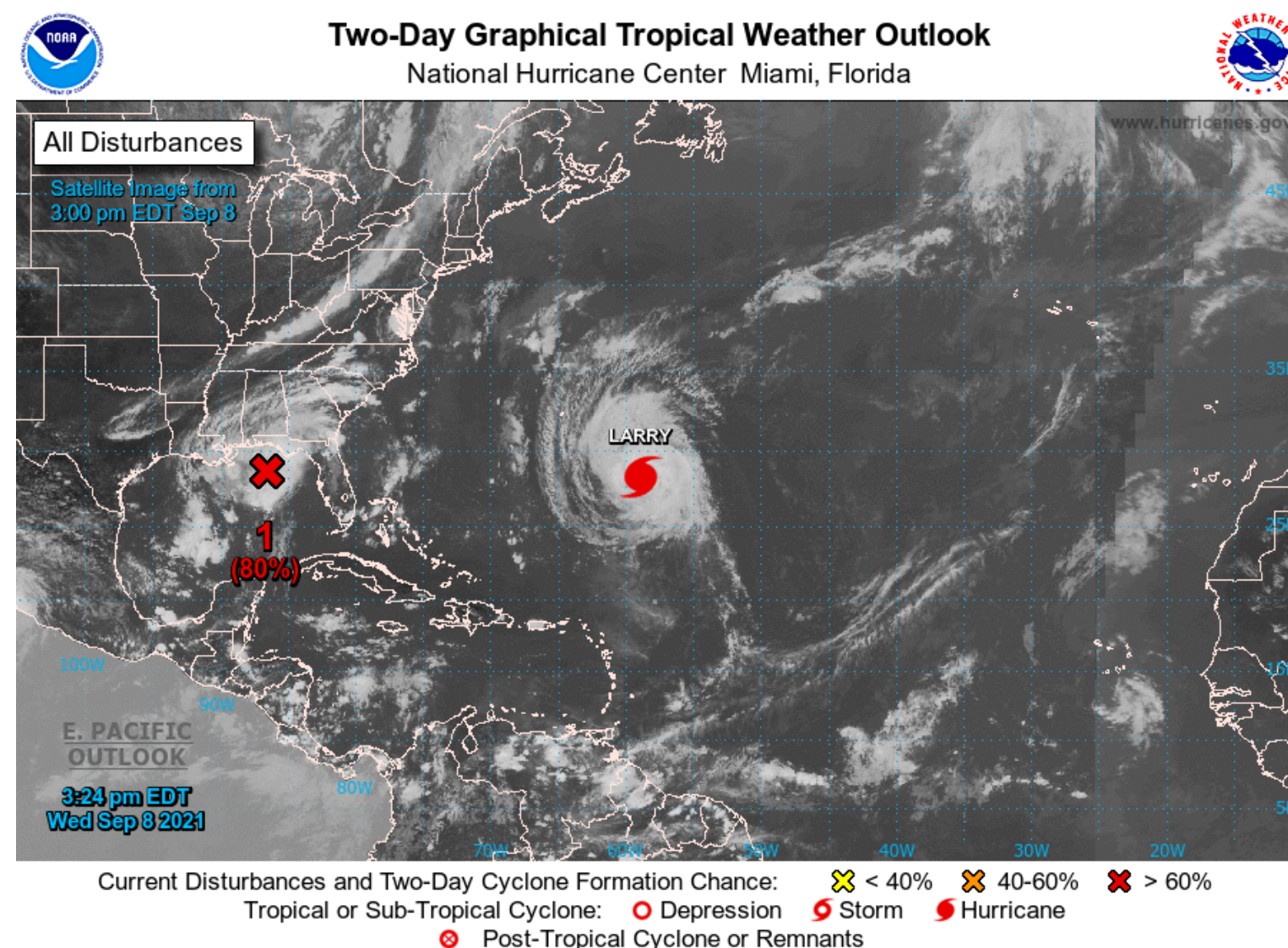

El huracán mayor Larry tiene su centro al sureste de Bermuda, se desplaza hacia el noroeste a 20 km/h. La presión mínima central es de **966 mb**. La velocidad máxima sostenida del viento es de **175 km/h** con **rachas de 213 km/h**. Se espera que Larry continúe hacia el noroeste hasta el jueves por la mañana, luego gire gradualmente al norte pasando al Este de Bermuda el jueves por la tarde. Larry se mantendría con la intensidad actual hasta el jueves por la mañana para seguir con un gradual debilitamiento.