

# **BOLETÍN DIARIO DE CONDICIONES METEOROLÓGICAS Y ALERTAS No 023**

## **LA GUAJIRA**

Elaborado por:  
**Claudia Elizabeth Torres Pineda**  
Meteoróloga



**Hora y fecha de actualización: 15:30 HLC, 09 de septiembre de 2021**



## CONDICIONES METEOROLÓGICAS RECIENTES



Imagen satelital Infrarojo GOES 16  
Septiembre 09 de 2021 – Hora 14:40 HLC.  
Fuente: IDEAM



Descargas eléctricas en las ultimas 3 horas en La Guajira.  
Fuente: Keraunos

**En las ultimas horas** se han registrado lluvias con tormentas eléctricas sobre el suroeste de La guajira. En el resto del departamento ha predominado el tiempo seco con escasa nubosidad. En **Riohacha**, se reporta cielo ligeramente nublado y una temperatura de **32°C**.

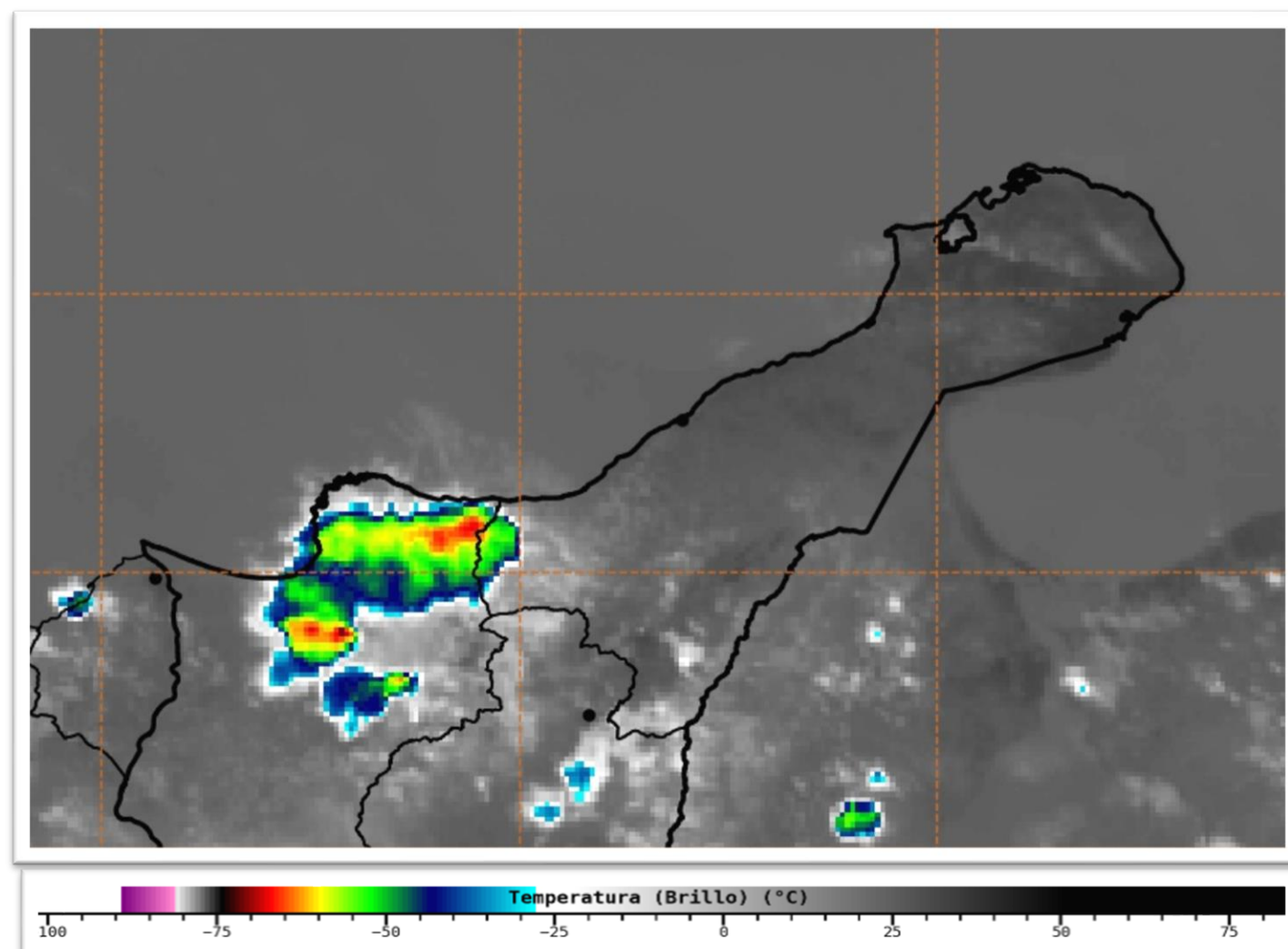
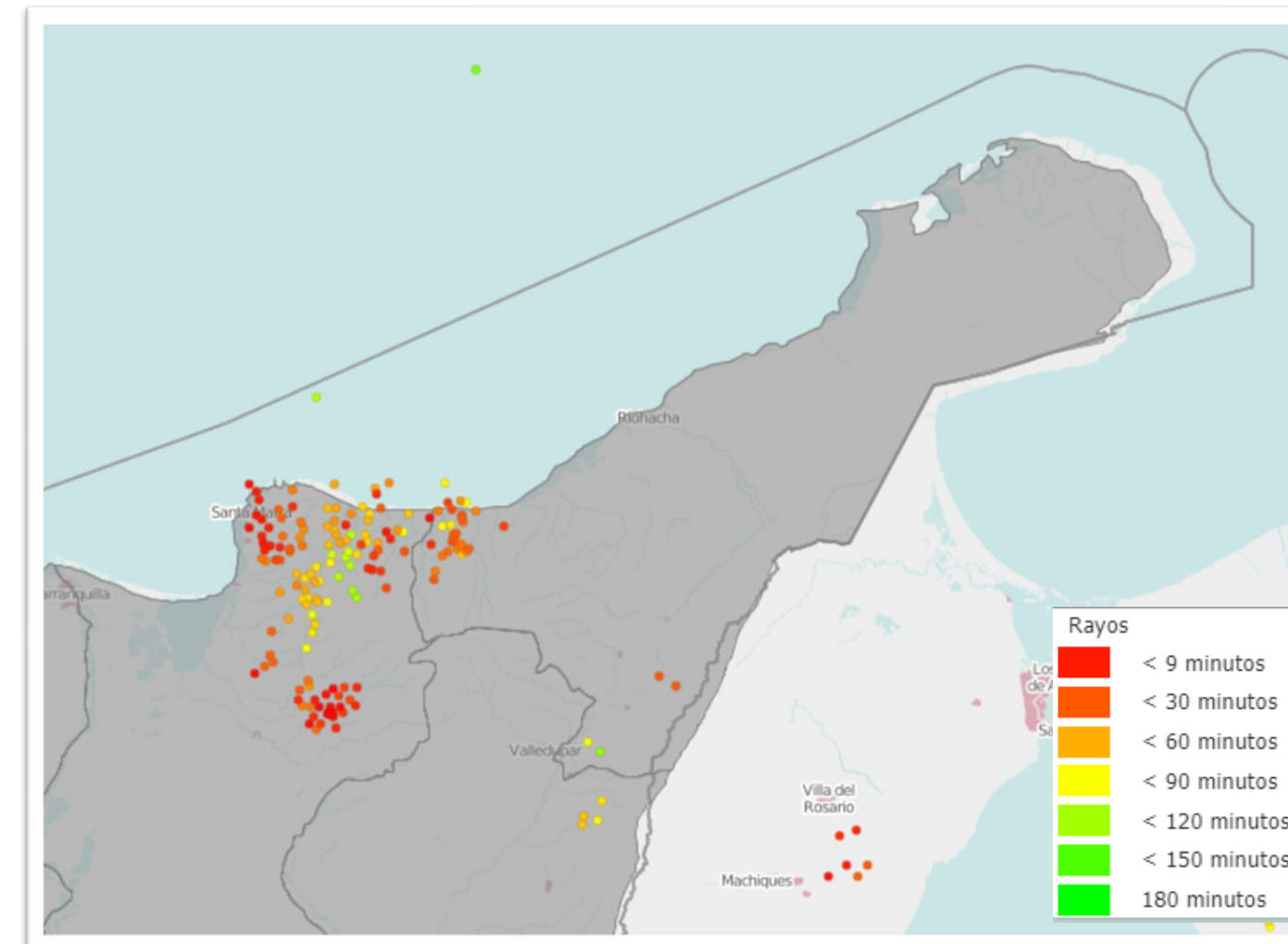
### CONDICIONES METEOROLÓGICAS ACTUALES

**RIOHACHA**



**32,0°C**

Ligeramente Nublado

**URIBIA**



**35,0°C**

Despejado

**VILLANUEVA**



**34,0°C**

Ligeramente Nublado

**SAN J. DEL CESAR**



**32,0°C**

Parcialmente Nublado

**MANAURE**



**36,0°C**

Despejado

**MAICAO**



**35,0°C**

Despejado



## PRONÓSTICO DEL TIEMPO PARA LAS PRÓXIMAS JORNADAS



Durante la noche, son previstas condiciones secas en la península con nubosidad variable.



En la madrugada de mañana, se estima predominio de tiempo seco con cielo ligeramente nublado.

### PRONÓSTICO DE TEMPERATURAS PARA MAÑANA

MUNICIPIO	T mín (°C)	T máx (°C)	MUNICIPIO	T mín (°C)	T máx (°C)	MUNICIPIO	T mín (°C)	T máx (°C)
RIOHACHA	23,0	34,0	HATONUEVO	24,0	35,0	MANAURE	23,0	36,0
URIBIA	24,0	36,0	SAN J. DEL CESAR	23,0	33,0	MAICAO	24,0	35,0

## ALERTAS VIGENTES PARA LA PENÍNSULA DE LA GUAJIRA

REGIÓN CARIBE	ALERTAS HIDROLÓGICAS	CONDICIONES NORMALES
Caribe – Guajira: Sin alertas		

REGIÓN CARIBE	ALERTAS POR DESLIZAMIENTOS DE TIERRA	ALERTA AMARILLA
LA GUAJIRA: Dibulla, El Molino, Fonseca, La Jagua Del Pilar, Maicao, San Juan Del Cesar, Villanueva.		

REGIÓN CARIBE	ALERTAS POR INCENDIOS DE LA COBERTURA VEGETAL	CONDICIONES NORMALES
LA GUAJIRA: Sin Alertas.		

MAR CARIBE	ALERTAS METEOMARINAS	ALERTA AMARILLA
MAR CARIBE ORIENTAL: OLEAJE Y VIENTO: Se sugiere a los habitantes costeros estar atentos a la evolución del fenómeno.		



## SEGUIMIENTO TEMPORADA DE HURACANES

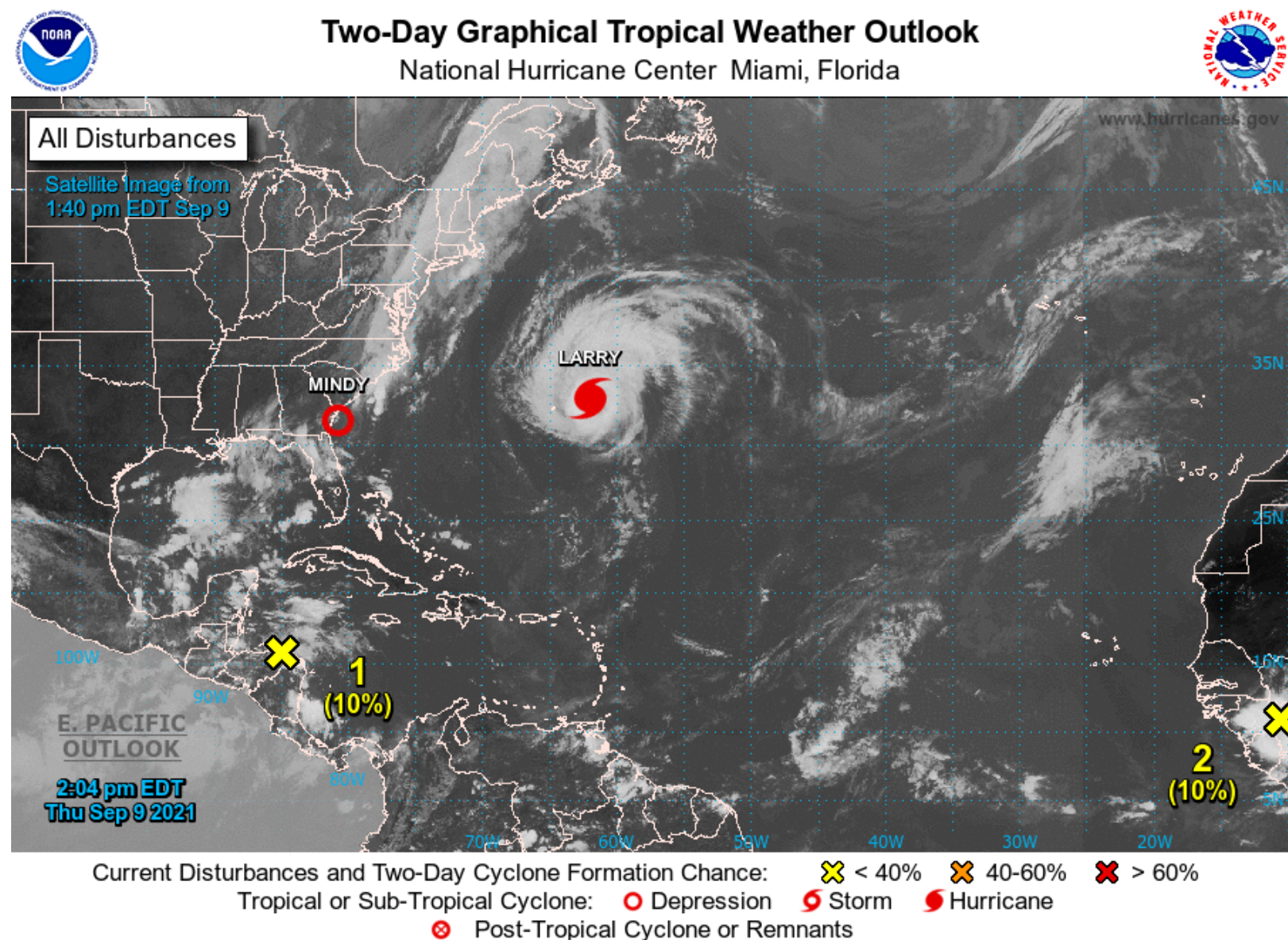

*La depresión tropical Mindy* al sureste de Georgia. Se mueve hacia el este-noreste a 33 km/h con un estimado presión central mínima de 1005 mb. Se espera que **Mindy** continúe moviéndose hacia el noreste a través del Atlántico hasta el viernes por la noche. Se prevé que **No se fortalezca** debido a vientos desfavorables.

*El huracán mayor Larry* está centrado cerca al ESTE de Bermuda y se mueve con dirección **norte-noroeste a 26 km/h**. La presión mínima central estimada es de **966 mb**. La velocidad máxima sostenida del viento es **148 km/h** con rachas de 185 km/h. Se prevé, el debilitamiento gradual del sistema el viernes por la noche, pero se espera que Larry siga siendo un huracán durante el sábado antes de la transición a ciclón extratropical.