

# **BOLETÍN DIARIO DE CONDICIONES METEOROLÓGICAS Y ALERTAS No 005**

## **LA GUAJIRA**

Elaborado por:  
**Claudia Elizabeth Torres Pineda**  
Meteoróloga



**Hora y fecha de actualización: 15:00 HLC, 13 de agosto de 2021**



## CONDICIONES METEOROLÓGICAS RECIENTES



Imagen satelital Infrarojo GOES 16  
Agosto 13 de 2021 – Hora 14:50 HLC.  
Fuente: IDEAM



Descargas eléctricas en las ultimas 3 horas en La Guajira.  
Fuente: Keraunos

**En las ultimas horas**, han predominado las condiciones secas a lo largo de la península con cielo entre despejado y ligeramente nublado. En Riohacha se reporta una temperatura de 30°C.

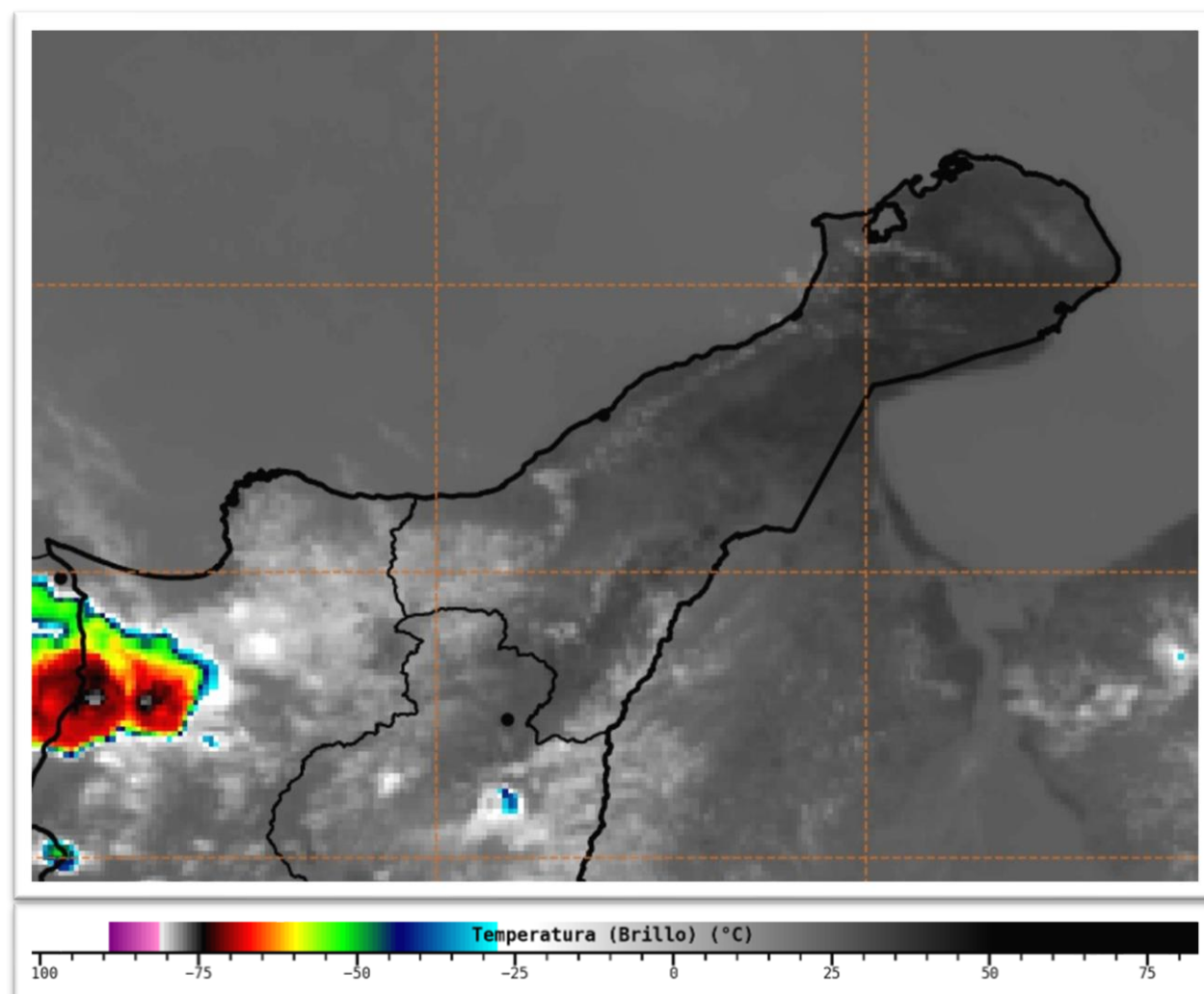
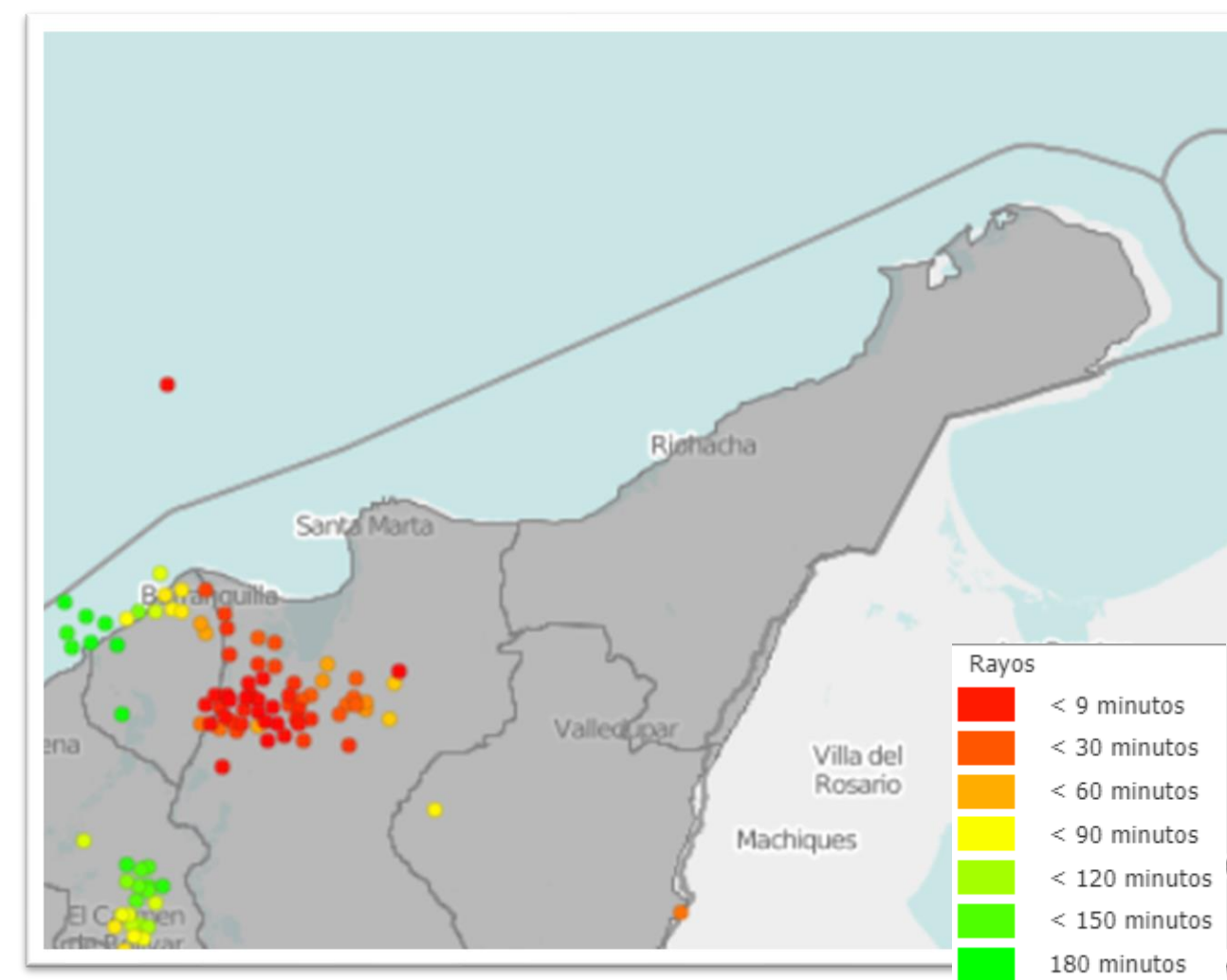
## CONDICIONES METEOROLÓGICAS ACTUALES

**RIOHACHA**



**29,7°C**

*Cielo Despejado*

**URIBIA**



**35,0°C**

*Cielo Despejado*

**HATONUEVO**



**35,0°C**

*Ligeramente Nublado*

**SAN J. DEL CESAR**



**35,0°C**

*Ligeramente Nublado*

**MANAURE**



**37,0°C**

*Cielo Despejado*

**MAICAO**



**36,0°C**

*Cielo Despejado*



## PRONÓSTICO DEL TIEMPO PARA LAS PRÓXIMAS JORNADAS



Durante la noche, se prevé condiciones secas con cielo entre espejado y ligeramente cubierto sobre La Guajira.



En la madrugada de mañana, se espera persistan las condiciones secas con escasa nubosidad en la península.

### PRONÓSTICO DE TEMPERATURAS PARA MAÑANA

| MUNICIPIO | T mín (°C) | T máx (°C) | MUNICIPIO        | T mín (°C) | T máx (°C) | MUNICIPIO | T mín (°C) | T máx (°C) |
|-----------|------------|------------|------------------|------------|------------|-----------|------------|------------|
| RIOHACHA  | 23,0       | 34,0       | HATONUEVO        | 24,0       | 36,0       | MANAURE   | 26,0       | 36,0       |
| URIBIA    | 24,0       | 33,5       | SAN J. DEL CESAR | 24,0       | 35,0       | MAICAO    | 26,0       | 35,0       |



## ALERTAS VIGENTES PARA LA PENÍNSULA DE LA GUAJIRA

| REGIÓN CARIBE   | ALERTAS HIDROLÓGICAS                          | ALERTA AMARILLA      |
|---|---|----------------------|
| <b>Caribe – Guajira:</b> Probabilidad de incrementos súbitos en los niveles de los ríos que descargan sus aguas al Mar Caribe, los ríos Piedras y Manzanares, así como en sus aportantes. |   |                      |
| <b>Caribe – Guajira:</b> Probabilidad de crecientes súbitas en las cuencas de los ríos Guachaca, Mendiguaca, Buriticá y sus aportantes directos al Mar Caribe.                            |   |                      |
| REGIÓN CARIBE   | ALERTAS DESLIZAMIENTOS DE TIERRA              | CONDICIONES NORMALES |
| <b>LA GUAJIRA:</b> Sin alertas por deslizamientos.  |   |                      |
| REGIÓN CARIBE   | ALERTAS POR INCENDIOS DE LA COBERTURA VEGETAL | ALERTA AMARILLA      |
| <b>LA GUAJIRA:</b> Albania, Barrancas, Hato Nuevo, Maicao, Manaure, Riohacha  |   |                      |
| MAR CARIBE  | ALERTAS METEOMARINAS                          | CONDICIONES NORMALES |
| <b>MAR CARIBE CENTRAL:</b> Sin alertas por meteomarina.   |   |                      |

## SEGUIMIENTO TEMPORADA DE HURACANES

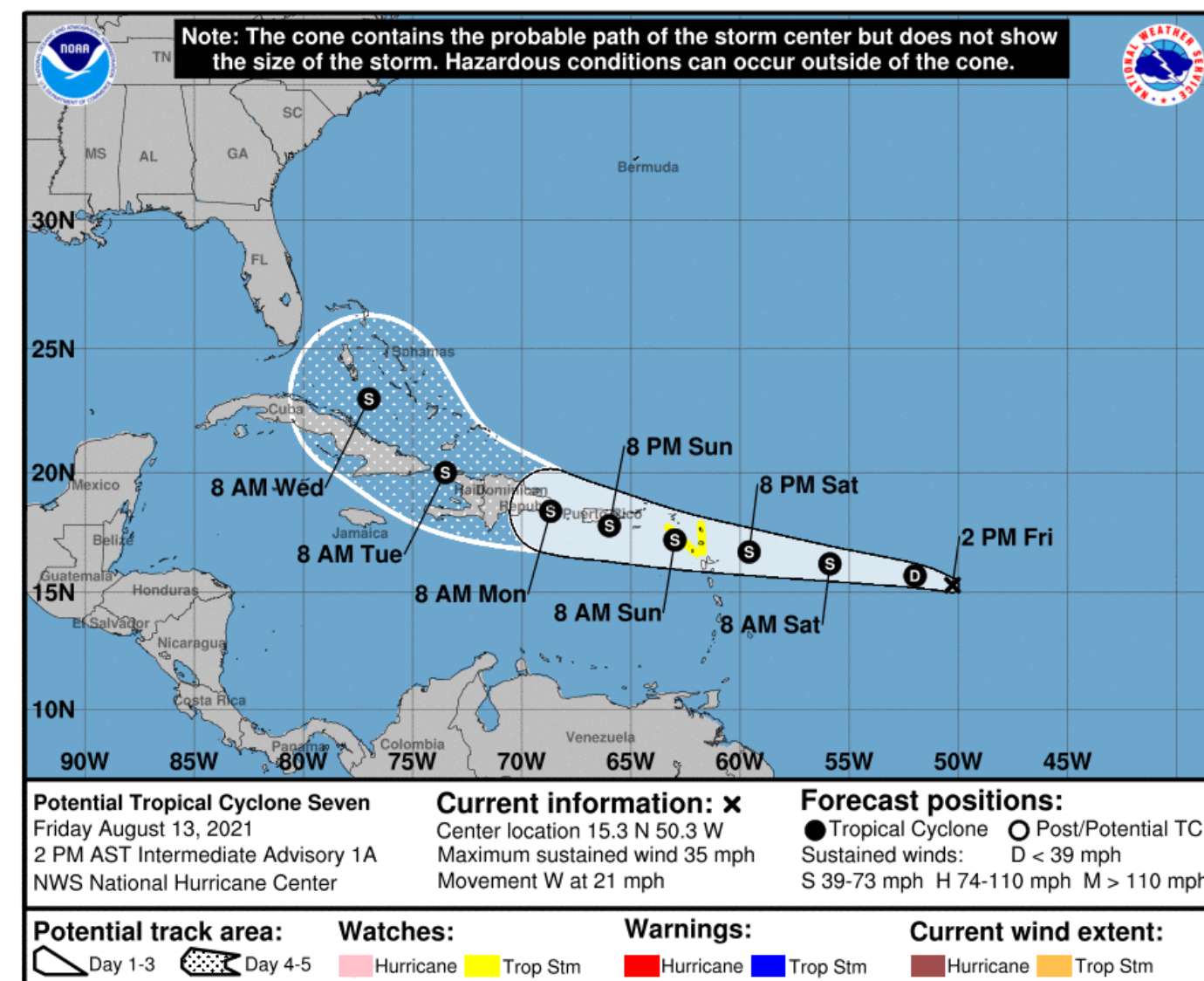
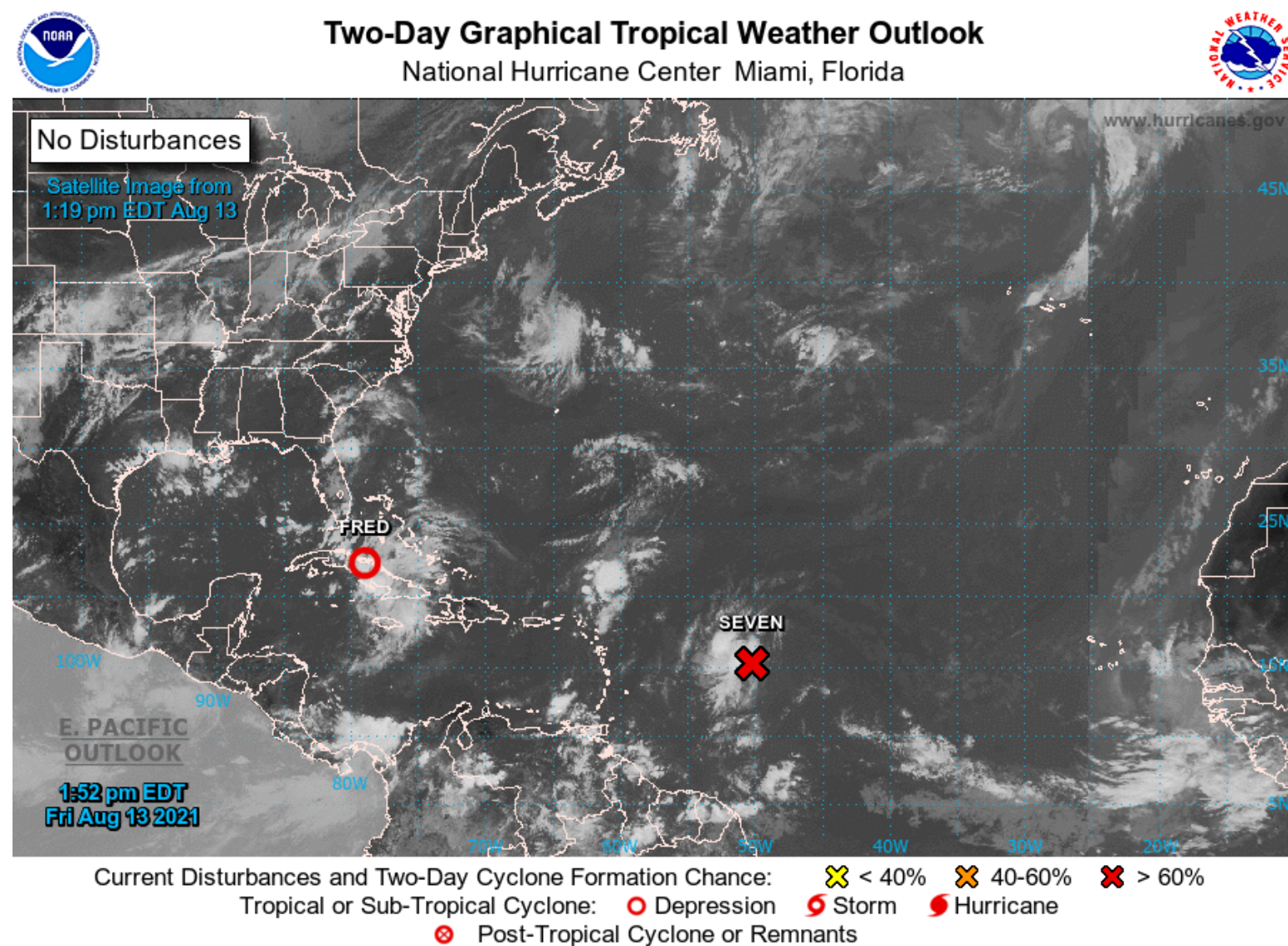

En el Atlántico central, se observa **El Potencial Ciclón Tropical Siete** desplazándose con dirección **oeste a 33 Km/h**. La velocidad máxima sostenida del viento es de **55 km/h con ráfagas de 74 km/h**, generando lluvias y tormentas eléctricas. Según el pronóstico, se espera que el sistema se acerque al Mar Caribe el sábado y continúe con dirección noroeste hacia Puerto Rico. Se prevé un fortalecimiento gradual durante los próximos días, y se espera que la perturbación se convierta en una **Tormenta Tropical el Sábado**. **Se recomienda estar atento a la información y a los boletines emitidos por el IDEAM, DIMAR y UNGRD.**