

BOLETÍN DIARIO DE CONDICIONES METEOROLÓGICAS Y ALERTAS No 030

LA GUAJIRA

Elaborado por:
Claudia Elizabeth Torres Pineda
Meteoróloga



Hora y fecha de actualización: 15:30 HLC, 20 de septiembre de 2021



CONDICIONES METEOROLÓGICAS RECIENTES



Imagen satelital Infrarojo GOES 16
Septiembre 20 de 2021 – Hora 15:20 HLC.
Fuente: IDEAM



Descargas eléctricas en las ultimas 3 horas en La Guajira.
Fuente: Keraunos

En las ultimas horas , se han registrado lluvias con actividad eléctrica sobre el sureste de La Guajira. En el resto de la península ha predominado el tiempo seco con escasa nubosidad. En el Aeropuerto almirante Padilla en **Riohacha**, reportan cielo mayormente despejado nublado y una temperatura de **31°C**, **viento del noreste a 22 km/h**.

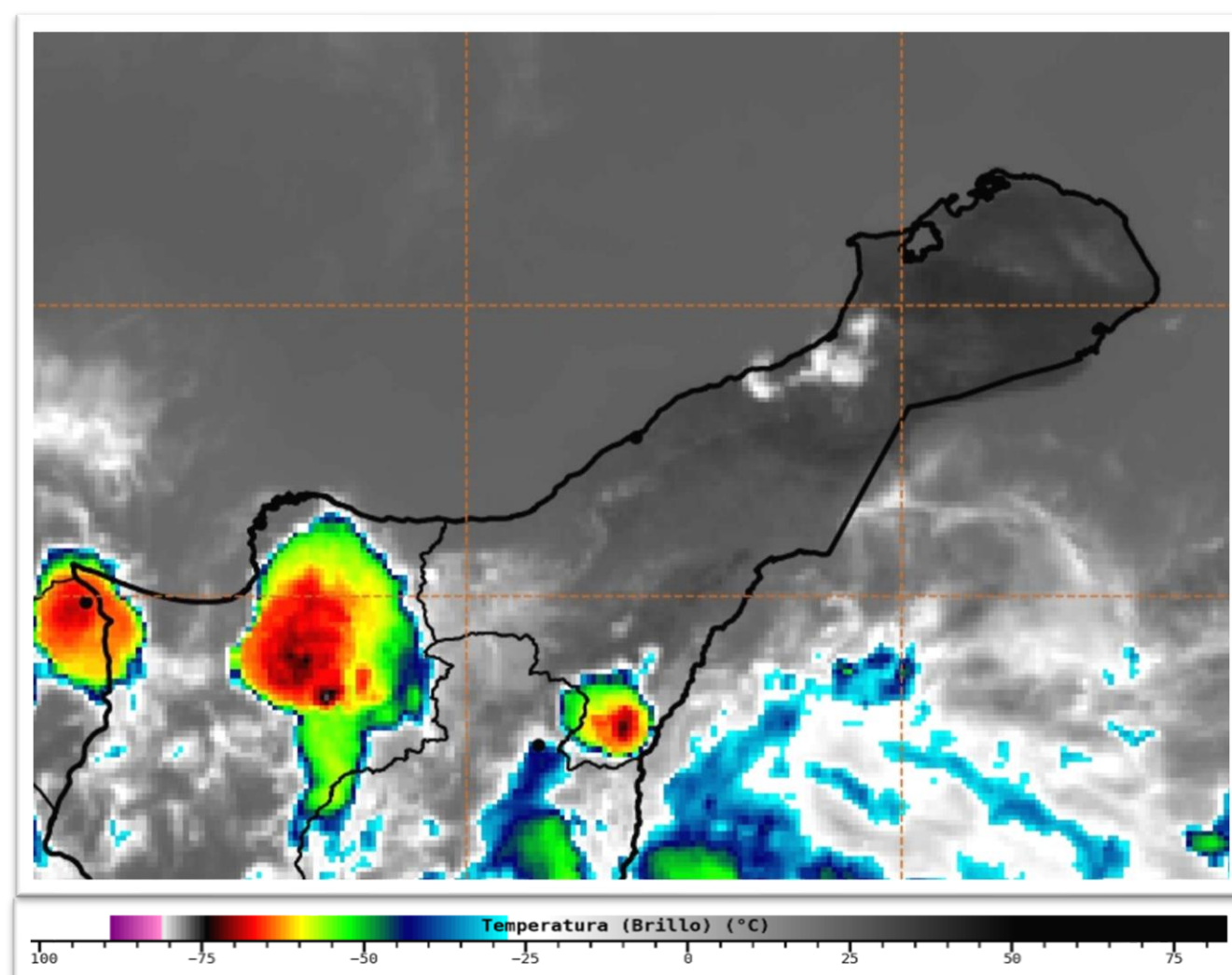
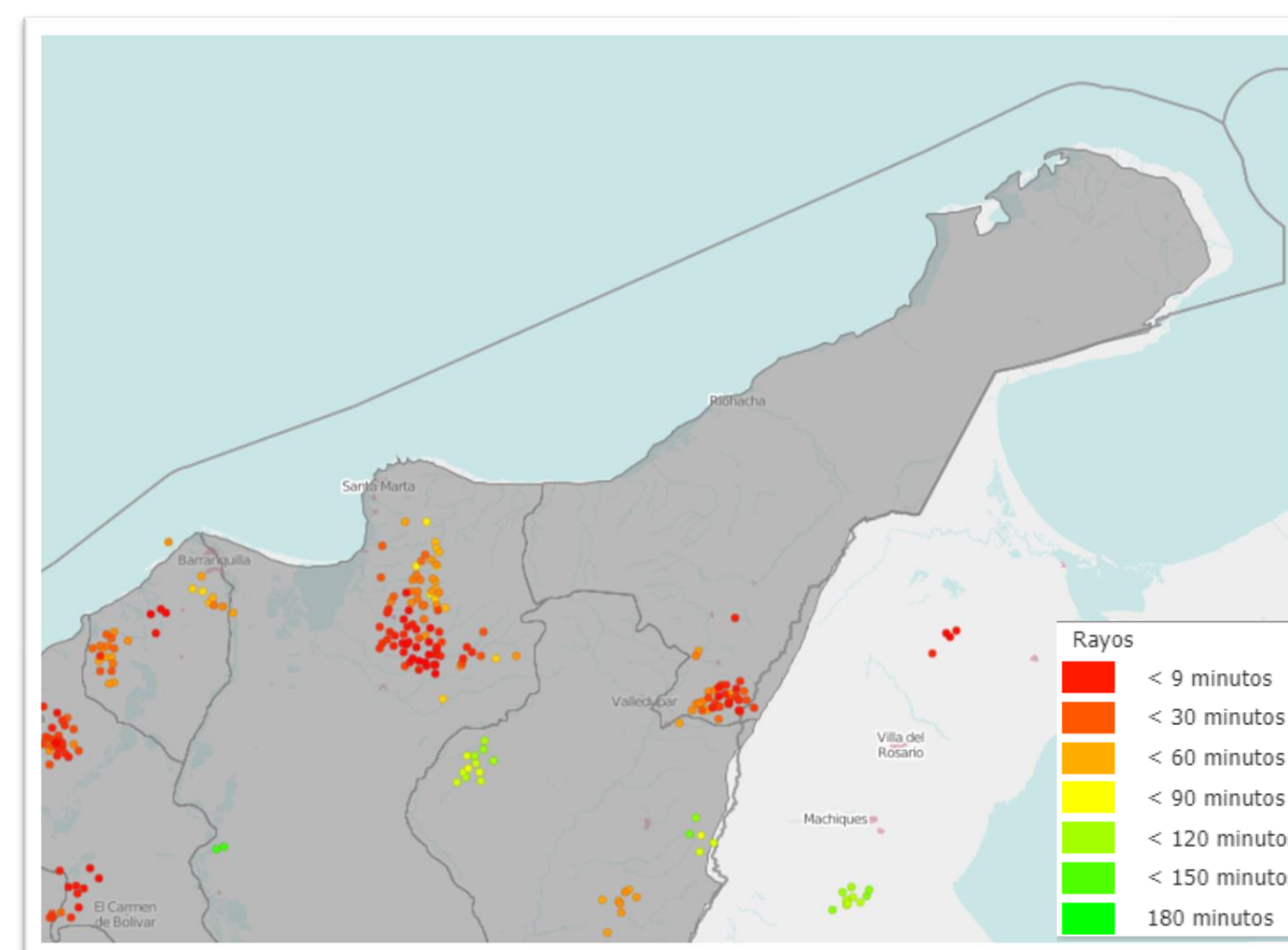
CONDICIONES METEOROLÓGICAS ACTUALES

RIOHACHA



31,0°C

Ligeramente Nublado

URIBIA



34,0°C

Despejado

VILLANUEVA



34,0°C

Parcialmente Nublado

SAN J. DEL CESAR



30,0°C

Parcialmente Nublado

MANAURE



36,0°C

Ligeramente Nublado

MAICAO



35,0°C

Ligeramente Nublado

PRONÓSTICO DEL TIEMPO PARA LAS PRÓXIMAS JORNADAS



Durante la noche, se prevé lluvias sobre zonas del sur del departamento. En el resto del área se espera tiempo seco con nubosidad variable.

En la madrugada de mañana, se estiman lluvias sobre zonas del centro de La Guajira. Tiempo seco en el resto del área.

PRONÓSTICO DE TEMPERATURAS PARA MAÑANA

MUNICIPIO	T mín (°C)	T máx (°C)	MUNICIPIO	T mín (°C)	T máx (°C)	MUNICIPIO	T mín (°C)	T máx (°C)
RIOHACHA	22,0	32,0	HATONUEVO	23,0	35,0	MANAURE	23,0	36,0
URIBIA	23,0	36,0	SAN J. DEL CESAR	22,0	31,0	MAICAO	23,0	34,0

ALERTAS VIGENTES PARA LA PENÍNSULA DE LA GUAJIRA

REGIÓN CARIBE	ALERTAS HIDROLÓGICAS	CONDICIONES NORMALES
Caribe – Guajira: Sin alertas.		
REGIÓN CARIBE	ALERTAS POR DESLIZAMIENTOS DE TIERRA	ALERTA AMARILLA
LA GUAJIRA: Dibulla, Fonseca, San Juan Del Cesar.		
REGIÓN CARIBE	ALERTAS POR INCENDIOS DE LA COBERTURA VEGETAL	ALERTA AMARILLA
LA GUAJIRA: Hatonuevo, Riohacha.		
MAR CARIBE	ALERTAS METEOMARINAS	CONDICIONES NORMALES
MAR CARIBE ORIENTAL: Sin alertas.		

SEGUIMIENTO TEMPORADA DE HURACANES

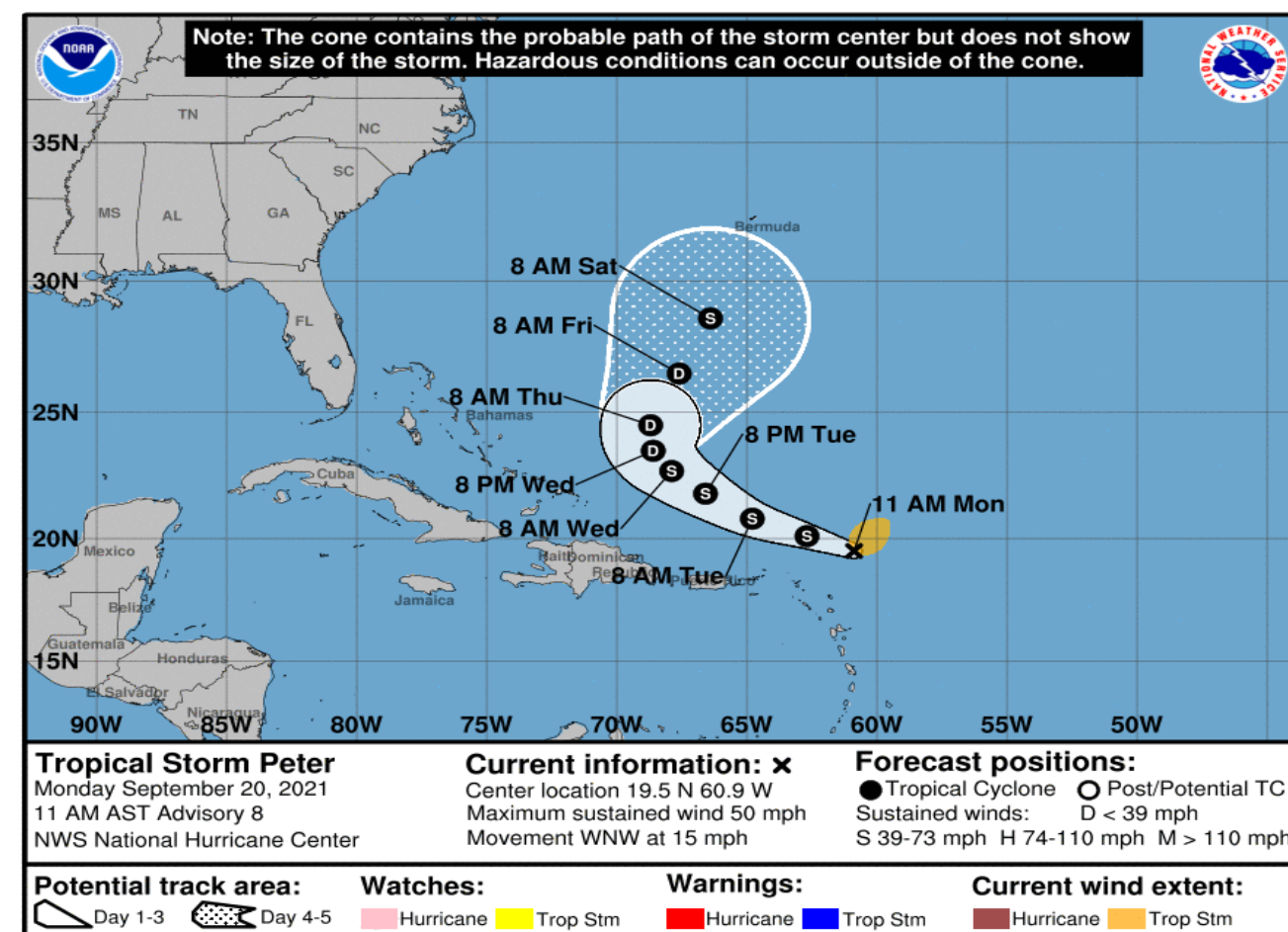
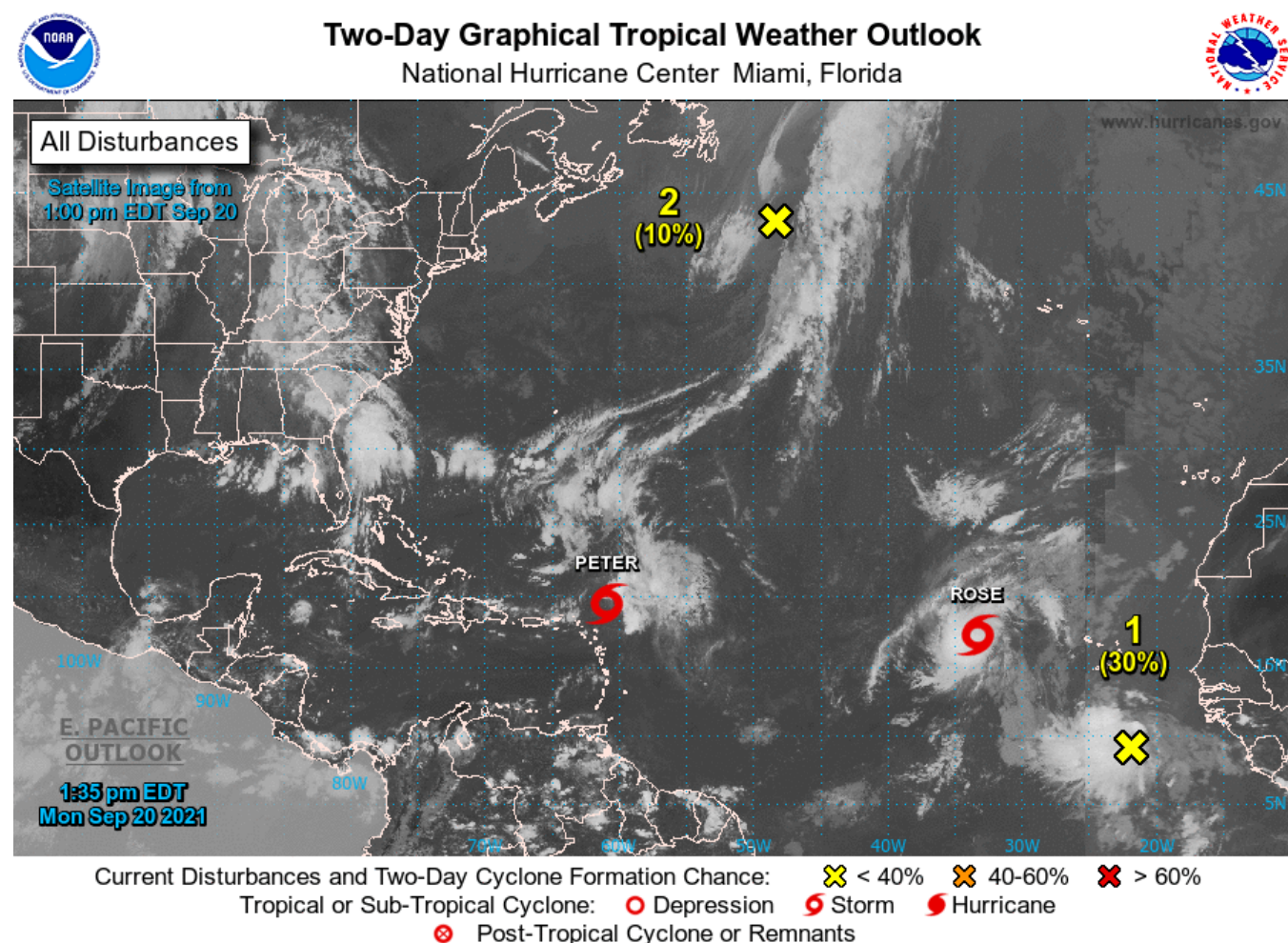

El centro de la **Tormenta Tropical PETER**, ubicado al norte de las Antillas menores, se mueve hacia el oeste-noroeste a 24 km/h. La presión central mínima estimada es de 1007 mb. La velocidad máxima sostenida del viento es de 83 km/h con rachas a 101 km/h. Este sistema genera lluvias con tormentas e incremento en la altura del oleaje a su paso.

La **Tormenta Tropical ROSE**, transita en el Atlántico tropical con dirección al noroeste, a 26 km/h. La presión central mínima estimada es 1007 mb. La velocidad máxima sostenida del viento es de 65 km/h con ráfagas de 83 km/h. La Tormenta genera nubosidad y lluvias de variada intensidad en su transito por el Atlántico.