

# **BOLETÍN DIARIO DE CONDICIONES METEOROLÓGICAS Y ALERTAS No 034**

## **LA GUAJIRA**

Elaborado por:  
**Claudia Elizabeth Torres Pineda**  
Meteoróloga



Hora y fecha de actualización: 16:00 HLC, 24 de septiembre de 2021



Viernes 24 de septiembre de 2021. Hora de actualización 16:00 HLC

## CONDICIONES METEOROLÓGICAS RECIENTES



Imagen Satelital Infrarojo GOES 16  
Septiembre 24 de 2021 – Hora 16:10 HLC.  
Fuente: IDEAM



Descargas eléctricas en las ultimas 3 horas en La Guajira.  
Fuente: Keraunos

**En las ultimas horas**, en La Guajira ha predominado el tiempo seco con cielo ligeramente nublado. Sin embargo, sobre la zona marítima noroccidental se han registrado lluvias con actividad eléctrica. El aeropuerto Almirante Padilla en **Riohacha**, reporta cielo parcialmente nublado, una temperatura de **30°C**, **viento del norte a 14 km/h**.

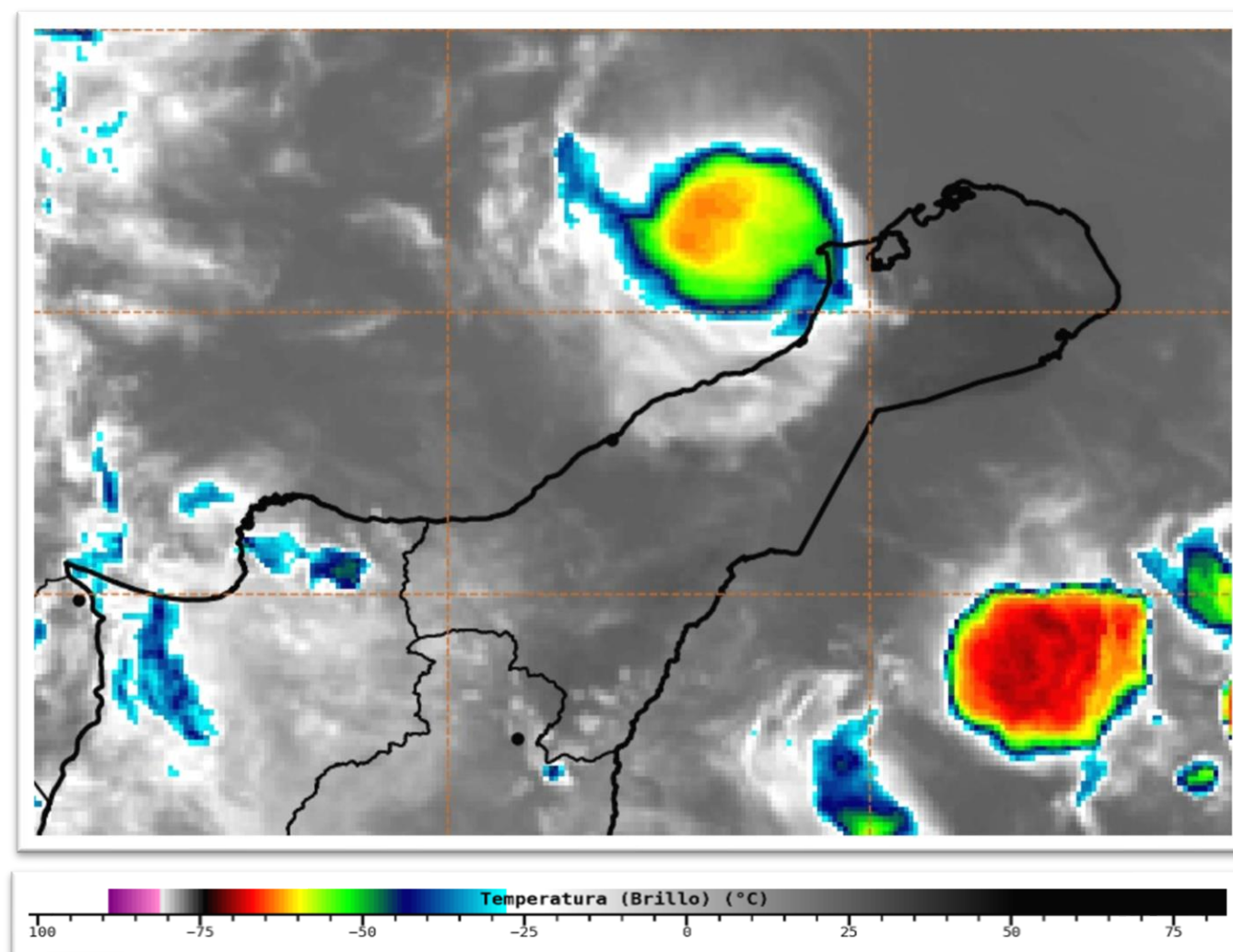
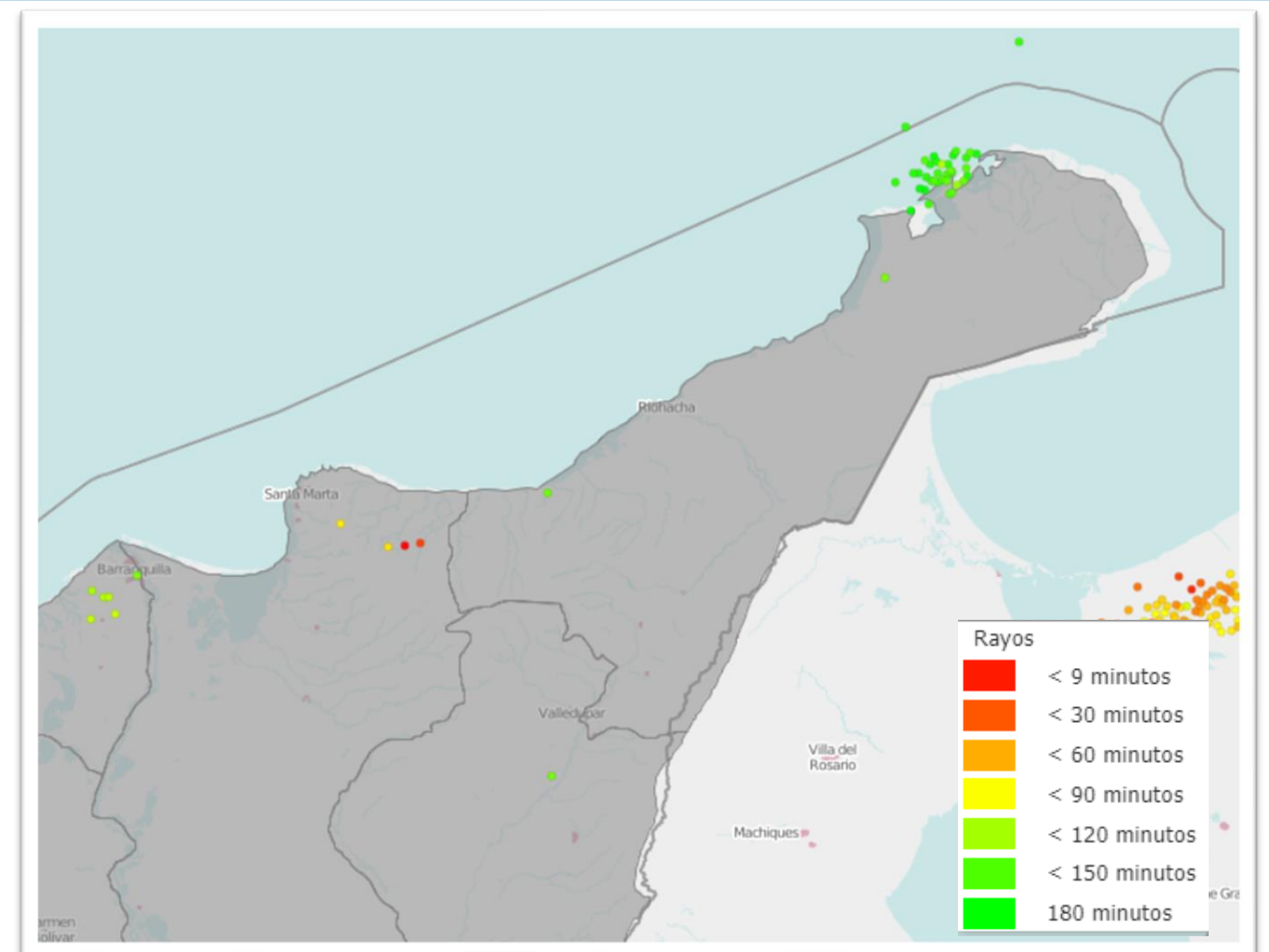
### CONDICIONES METEOROLÓGICAS ACTUALES

**RIOHACHA**



**30,0°C**

**Ligeramente Nublado**

**URIBIA**



**31,0°C**

**Ligeramente Nublado**

**VILLANUEVA**



**30,0°C**

**Ligeramente Nublado**

**SAN J. DEL CESAR**



**29,0°C**

**Ligeramente Nublado**

**MANAURE**



**32,0°C**

**Ligeramente Nublado**

**MAICAO**



**31,0°C**

**Ligeramente Nublado**



## PRONÓSTICO DEL TIEMPO PARA LAS PRÓXIMAS JORNADAS



Durante la noche, son previstas condiciones secas con cielo semicubierto en gran parte del departamento.



En la madrugada de mañana, se estima predominio de tiempo seco con cielo entre ligera y parcialmente nublado en la península.

### PRONÓSTICO DE TEMPERATURAS PARA MAÑANA

MUNICIPIO	T mín (°C)	T máx (°C)	MUNICIPIO	T mín (°C)	T máx (°C)	MUNICIPIO	T mín (°C)	T máx (°C)
RIOHACHA	22,0	33,0	HATONUEVO	23,0	34,0	MANAURE	23,0	35,0
URIBIA	23,0	34,0	SAN J. DEL CESAR	22,0	32,0	MAICAO	23,0	34,0

## ALERTAS VIGENTES PARA LA PENÍNSULA DE LA GUAJIRA

REGIÓN CARIBE	ALERTAS HIDROLÓGICAS	CONDICIONES NORMALES
Caribe – Guajira: Sin alertas.		

REGIÓN CARIBE	ALERTAS POR DESLIZAMIENTOS DE TIERRA	ALERTA AMARILLA
LA GUAJIRA: Dibulla, Fonseca, San Juan Del Cesar.		

REGIÓN CARIBE	ALERTAS POR INCENDIOS DE LA COBERTURA VEGETAL	CONDICIONES NORMALES
LA GUAJIRA: Sin alertas.		

MAR CARIBE	ALERTAS METEOMARINAS	CONDICIONES NORMALES
MAR CARIBE ORIENTAL: Sin alertas.		



## SEGUIMIENTO TEMPORADA DE HURACANES

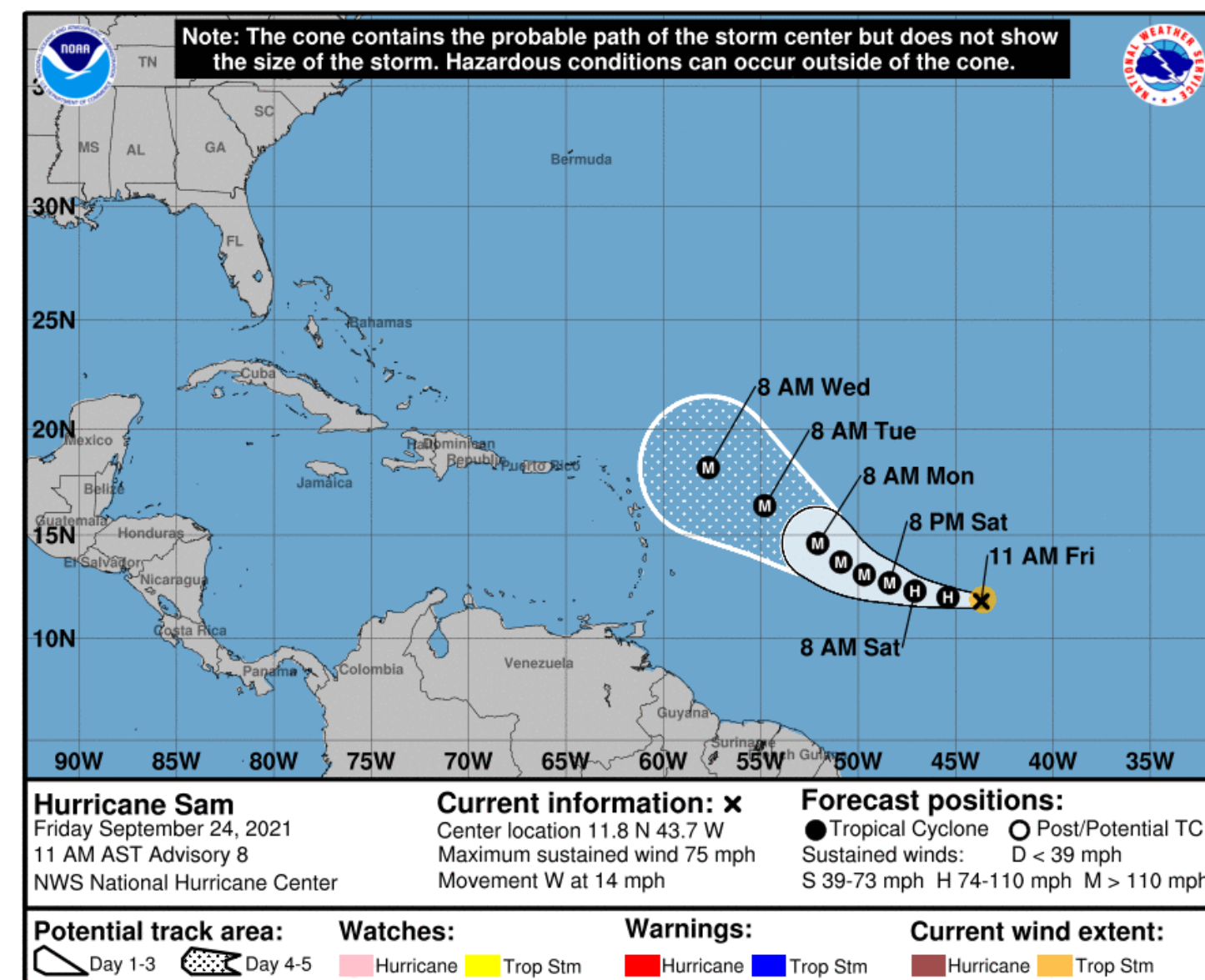
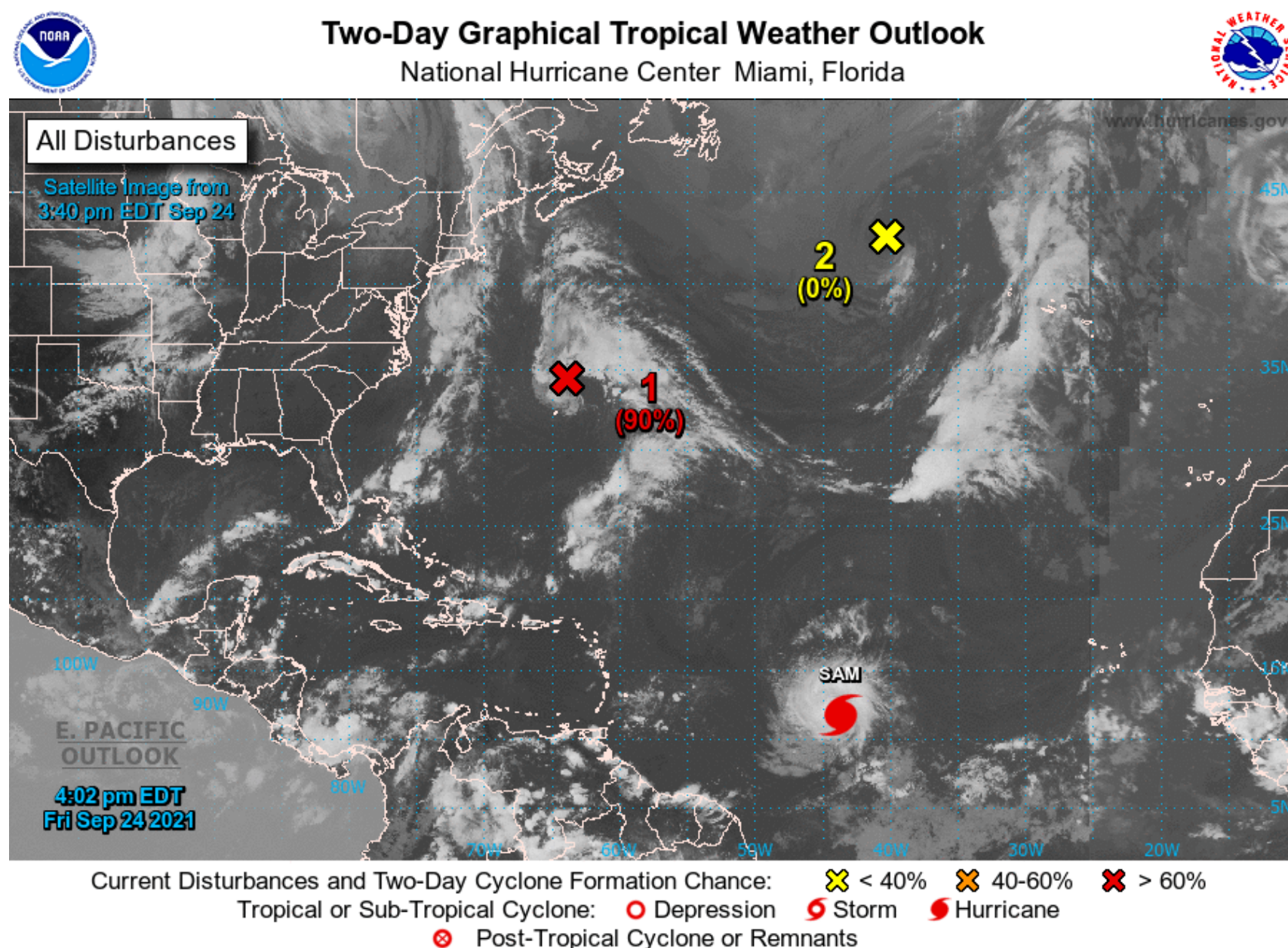

**El huracán Sam** se ubica al sureste de las Islas de Sotavento desplazándose al oeste a 22 km/h. La presión central mínima estimada es de **993 mb**. La velocidad máxima sostenida del viento es de 120 km/h con rachas de 148 km/h. Las imágenes de Satélite muestran un sistema con bandas de lluvia bien definidas. Se prevé una disminución en la velocidad de avance y un desplazamiento hacia el noroeste para el fin de semana. Además, se espera una rápida intensificación del sistema y es probable que Sam se convierta en un huracán mayor para el sábado. **El Huracán Sam NO ingresara en el Mar Caribe por ende NO tendrá incidencia sobre el territorio colombiano.**