

BOLETÍN DIARIO DE CONDICIONES METEOROLÓGICAS Y ALERTAS No 072

LA GUAJIRA

Elaborado por:
Claudia Elizabeth Torres Pineda
Meteoróloga



Hora y fecha de actualización: 13:30 HLC, 22 de noviembre de 2021



CONDICIONES METEOROLÓGICAS RECIENTES



Imagen Satelital Infrarojo GOES 16
Noviembre 22 de 2021 – Hora 13:00 HLC.
Fuente: IDEAM



Descargas eléctricas en las ultimas 3 horas en La Guajira.
Fuente: Keraunos

En las ultimas horas, se han registrado lluvias en zonas del sur de la península. En el resto del área ha predominado el tiempo seco con cielo semicubierto. En **Riohacha**, en el Aeropuerto Almirante Padilla reportan cielo mayormente nublado, con una temperatura de **30°C**, viento del noreste **a 18 km/h**.

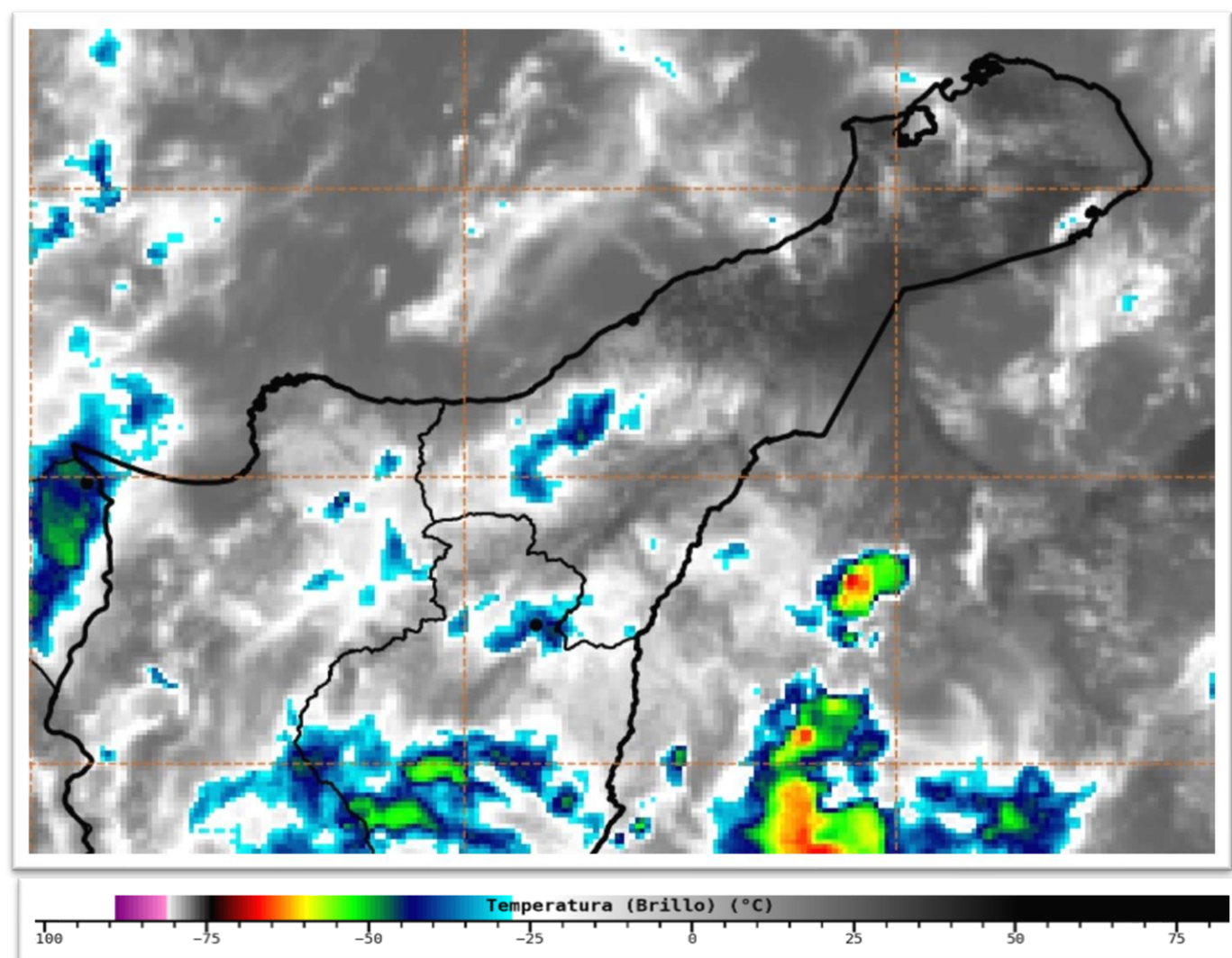
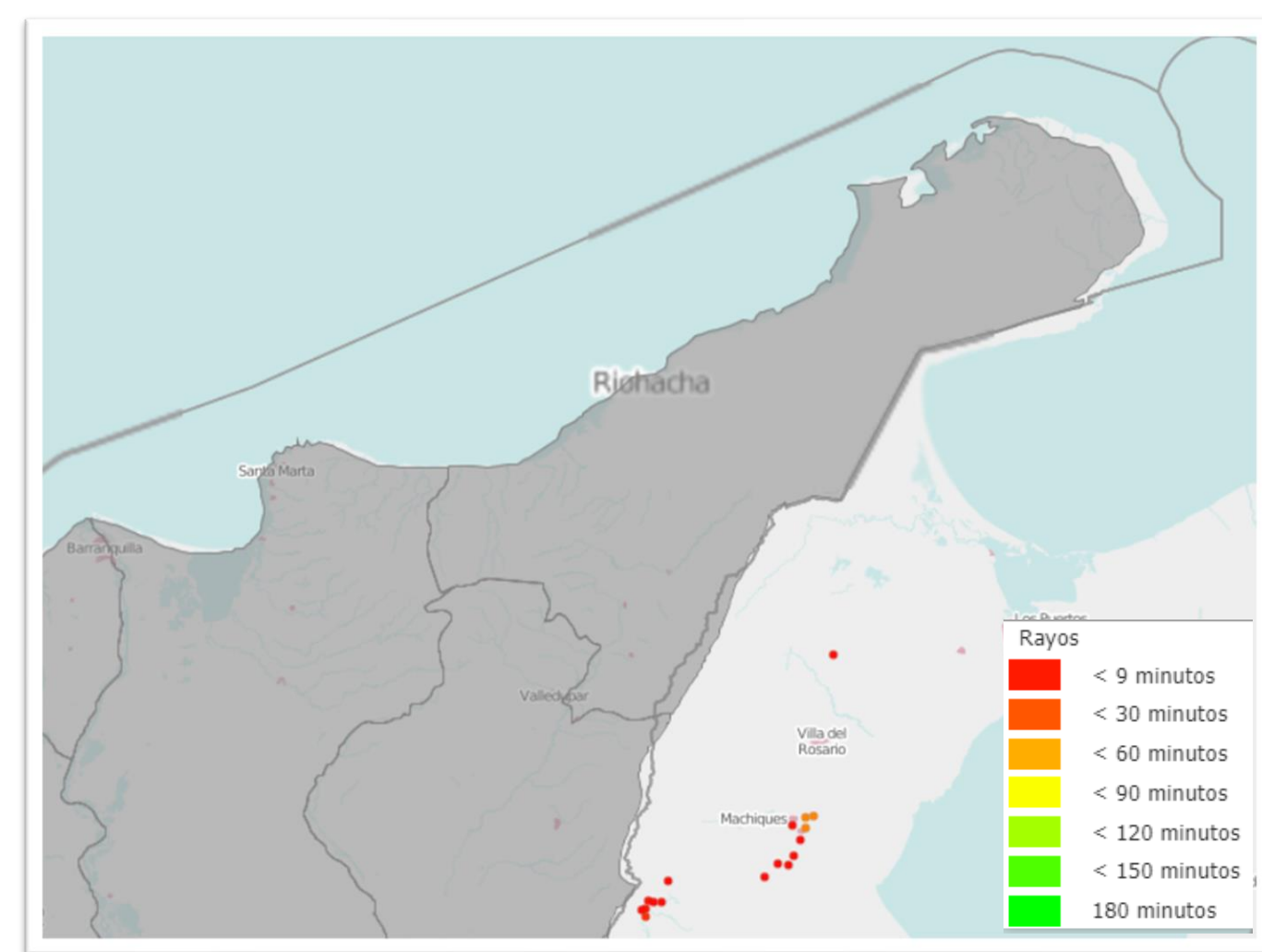
CONDICIONES METEOROLÓGICAS ACTUALES

RIOHACHA



30,0°C

Mayormente nublado

URIBIA



31,0°C

Ligeramente nublado

DIBULLA



30,0°C

Mayormente nublado

SAN J. DEL CESAR



30,0°C

Mayormente nublado

MANAURE



33,0°C

Ligeramente nublado

MAICAO



31,0°C

Ligeramente nublado

PRONÓSTICO DEL TIEMPO PARA LAS PRÓXIMAS JORNADAS



Durante la noche, se prevé tiempo seco en gran parte del departamento. No se descartan lluvias en el sur del área.



En la madrugada de mañana, se prevé condiciones secas seco cielo entre ligera y parcialmente nublado.

PRONÓSTICO DE TEMPERATURAS PARA MAÑANA

| MUNICIPIO | T mín (°C) | T máx (°C) | MUNICIPIO | T mín (°C) | T máx (°C) | MUNICIPIO | T mín (°C) | T máx (°C) |
|-----------|------------|------------|------------------|------------|------------|-----------|------------|------------|
| RIOHACHA | 21,0 | 31,0 | HATONUEVO | 22,0 | 33,0 | MANAURE | 24,0 | 34,0 |
| URIBIA | 22,0 | 31,0 | SAN J. DEL CESAR | 22,0 | 32,0 | MAICAO | 22,0 | 31,0 |

ALERTAS VIGENTES PARA LA PENÍNSULA DE LA GUAJIRA

| REGIÓN CARIBE | ALERTAS HIDROLÓGICAS | CONDICIONES NORMALES |
|--------------------------------|----------------------|----------------------|
| Caribe – Guajira: Sin alertas. | | |

| REGIÓN CARIBE | ALERTAS POR DESLIZAMIENTOS DE TIERRA | CONDICIONES NORMALES |
|--------------------------|--------------------------------------|----------------------|
| LA GUAJIRA: Sin alertas. | | |

| REGIÓN CARIBE | ALERTAS POR INCENDIOS DE LA COBERTURA VEGETAL | ALERTA NARANJA |
|--|---|-----------------|
| LA GUAJIRA: San Juan Del Cesar. | | |
| REGIÓN CARIBE | ALERTAS POR INCENDIOS DE LA COBERTURA VEGETAL | ALERTA AMARILLA |
| LA GUAJIRA: Barrancas, Dibulla, Distracción, El Molino, Fonseca, Hato Nuevo, La Jagua Del Pilar, Maicao, Manaure, Riohacha, San Juan Del Cesar, Uribia, Urumita, Villanueva. | | |

| MAR CARIBE | ALERTAS METEOMARINAS | CONDICIONES NORMALES |
|-----------------------------------|----------------------|----------------------|
| MAR CARIBE ORIENTAL: Sin alertas. | | |

SEGUIMIENTO TEMPORADA DE HURACANES

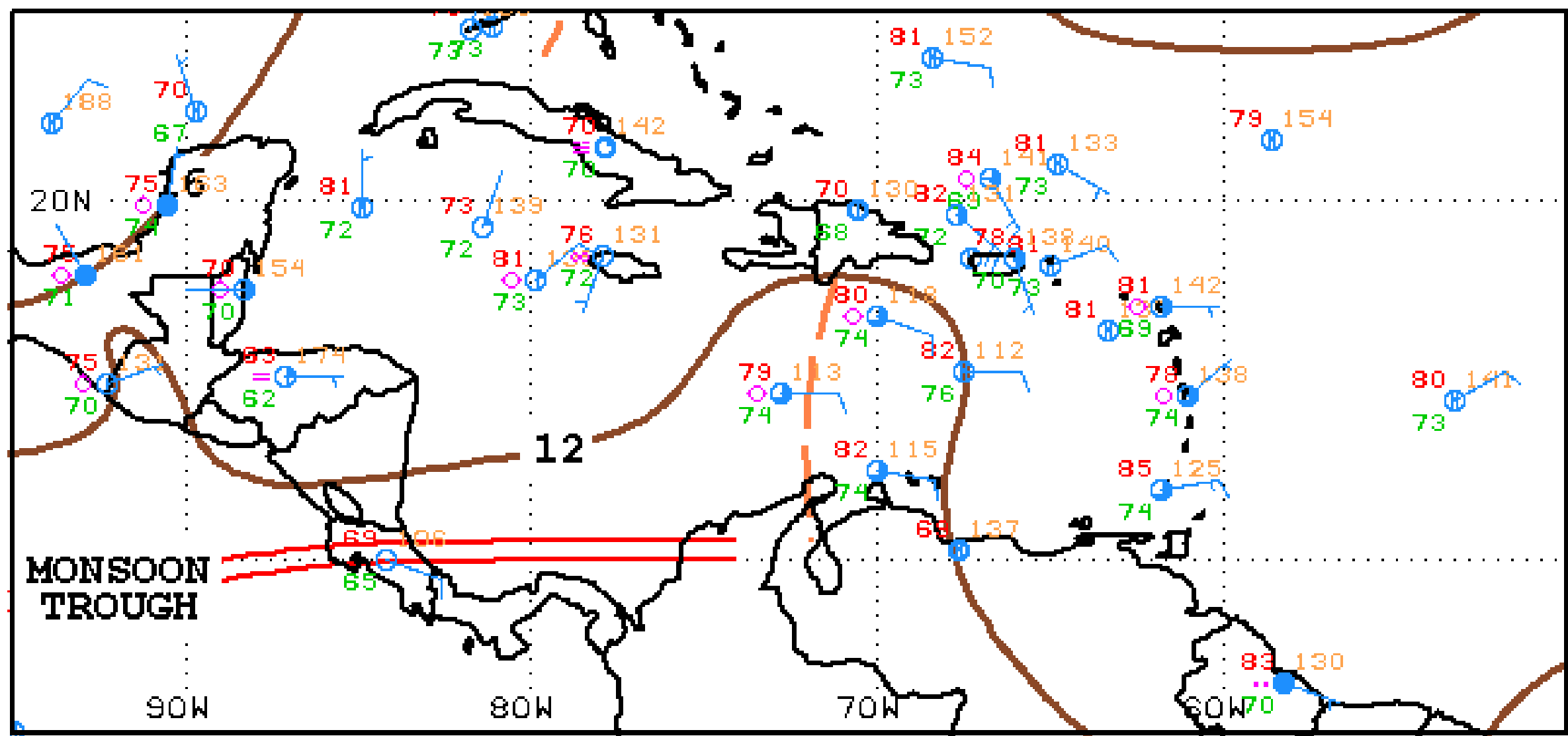

La Zona De Confluencia Intertropical (ZCIT) se ubica en el noroccidente del país, este sistema generan nubosidad y lluvias en zonas del Caribe colombiano tanto marítimo con continental y sobre sectores del del norte y centro de la cuenca del Pacifico colombiano incluyendo zonas costeras.